

### CORTE AA

ESC.: 1/50

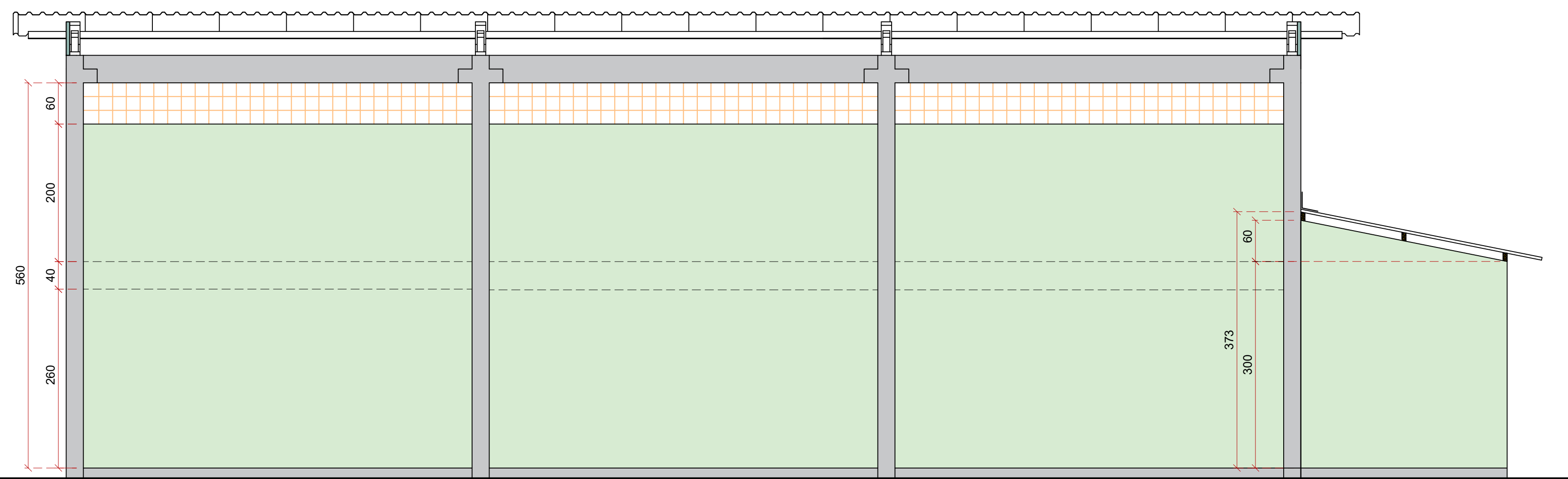

### VISTA LATERAL

ESC.: 1/50

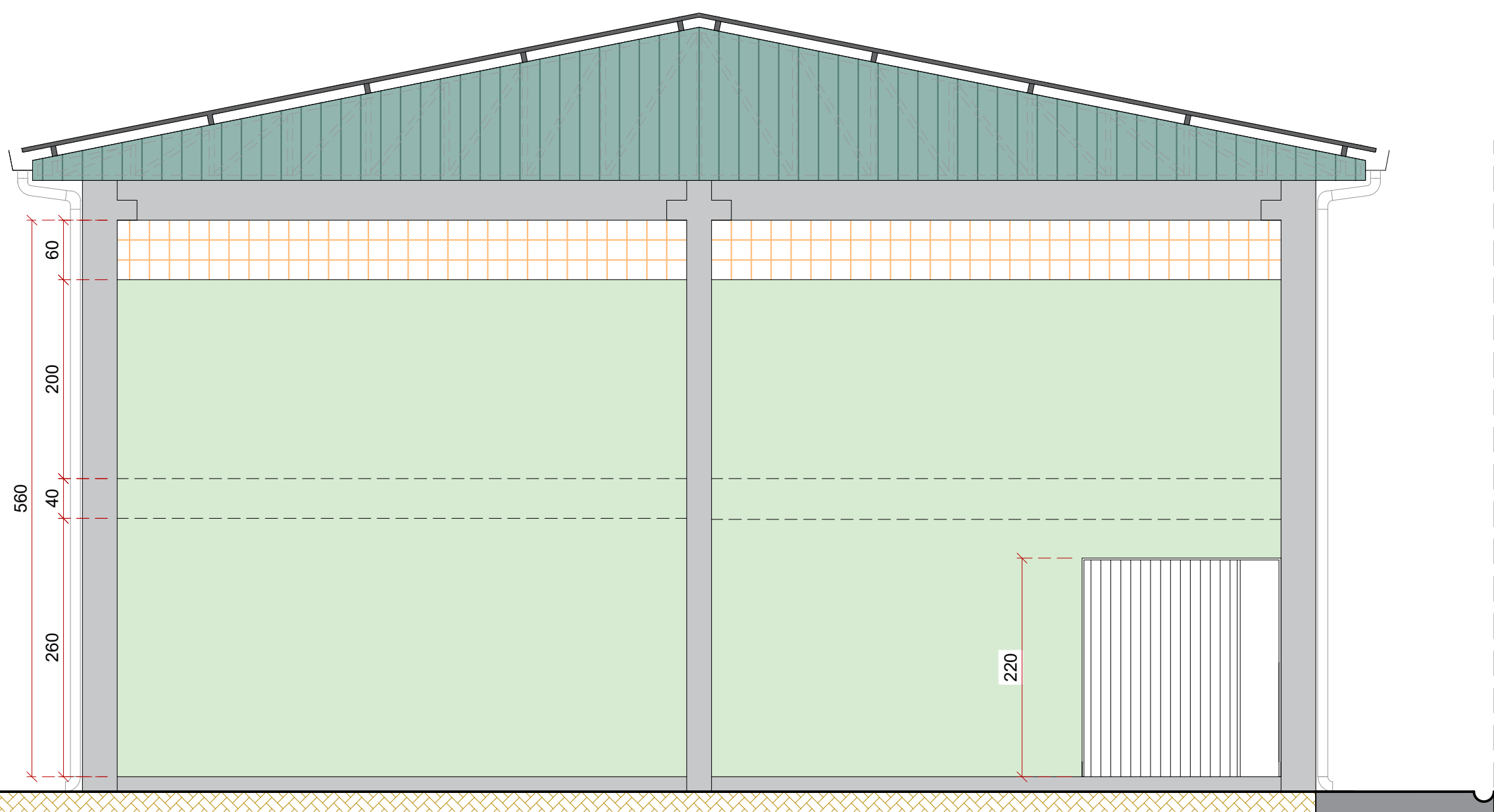

### VISTA FRONTAL

ESC.: 1/50

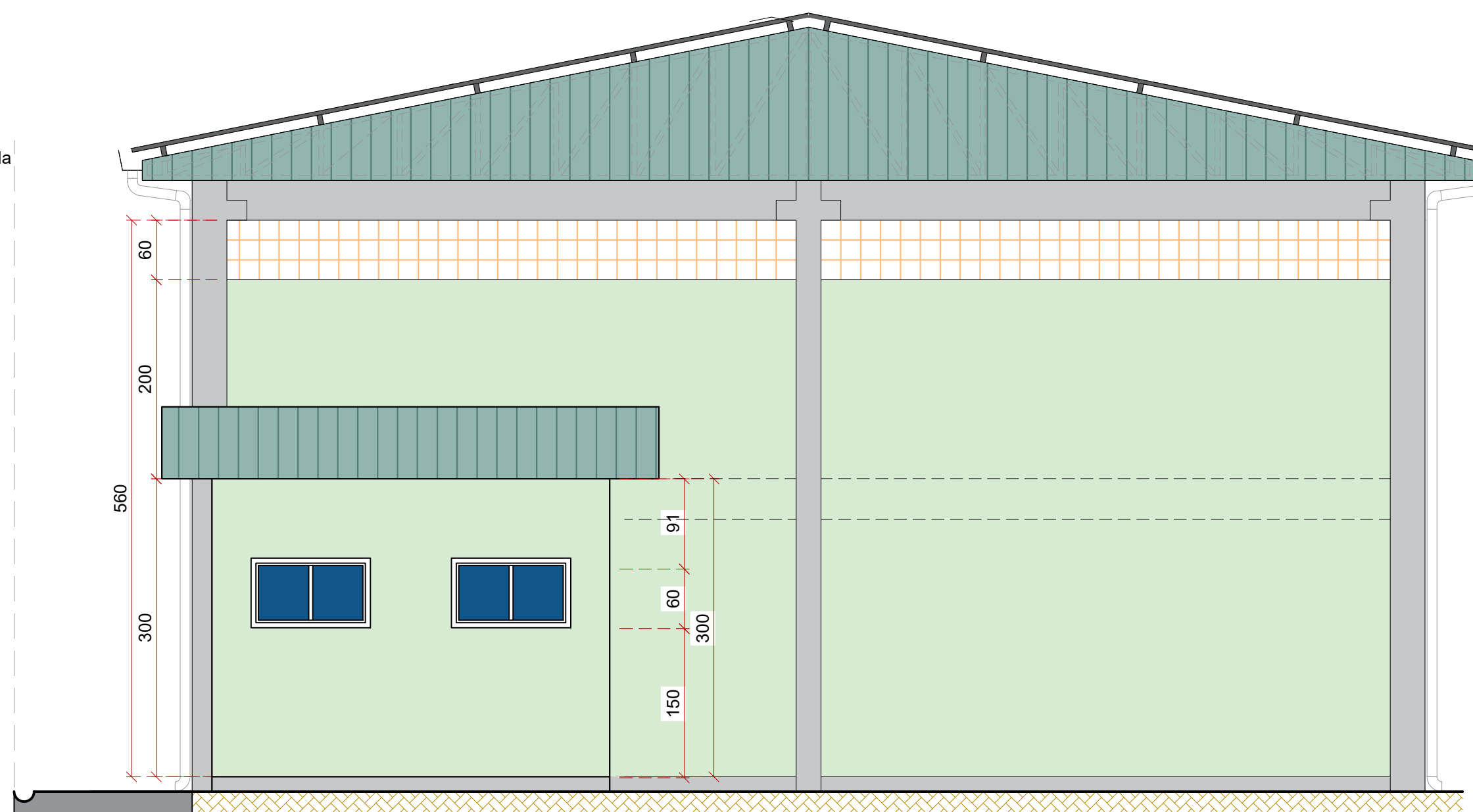

### VISTA FUNDOS

ESC.: 1/50

REVISÃO:	DATA:	DESCRIÇÃO:
R00	03/2022	EMIÇÃO INICIAL

CARIMBOS E APROVAÇÕES:



PROPRIETÁRIO / CONTRATANTE:

**PREFEITURA MUNICIPAL DE WITMARSUM**  
CNPJ: 83.102.442/0001-76

ASSINATURA:

RESPONSÁVEL TÉCNICO PROJETO:

LUCIANO RICARDO KRUGER

ASSINATURA:

ENGENHEIRO CIVIL - CREA: 090983-3-SC

PROJETO:  
**ARQUITETÔNICO**

OBRA:

AMPLIAÇÃO E FECHAMENTO DA QUADRA DE ESPORTE COBERTA NA ESCOLA MUNICIPAL NOSSA SENHORA DAS GRAÇAS

LOGRADOURO: RUA 7 DE SETEMBRO BAIRRO: CENTRO Nº: S/N  
MUNICÍPIO: WITMARSUM UF: SC CEP: 89157-000

ÁREA DE FECHAMENTO: 318,19 m<sup>2</sup> ÁREA DE AMPLIAÇÃO: 10,54 m<sup>2</sup>  
ÁREA DE PISO À EXECUTAR: 21,44 m<sup>2</sup> ÁREA TOTAL: 350,17 m<sup>2</sup>

CONTEÚDO: CORTE VISTAS

ESCALA: INDICADA DATA: ABRIL/2022

CÓDIGO AMAVI: 2683

DESENHISTA: AMANDA FARIAS

**ARQ02/02**