

1 **Nível 1**
1 : 100

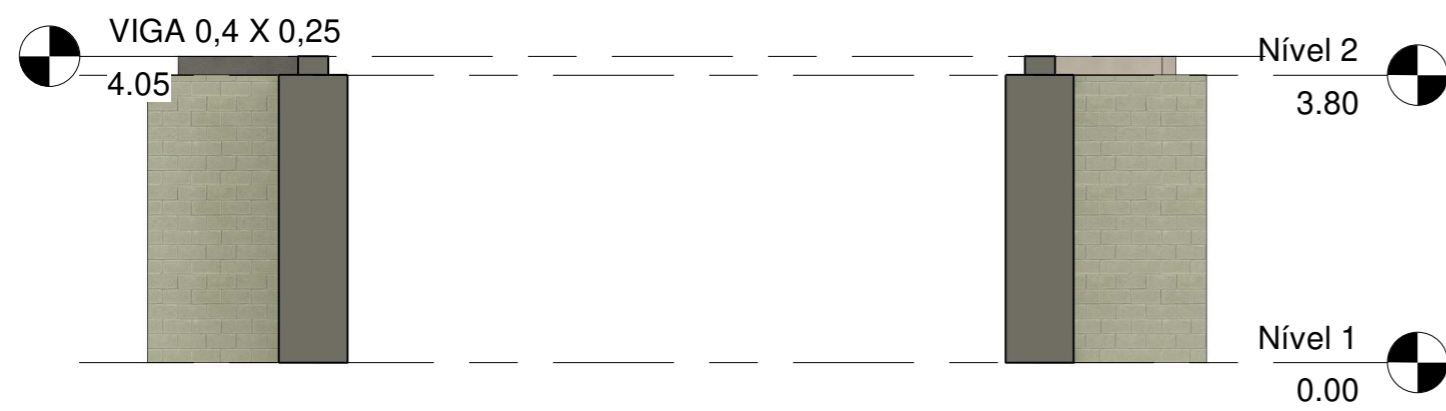

2 **Corte 1**
1 : 100

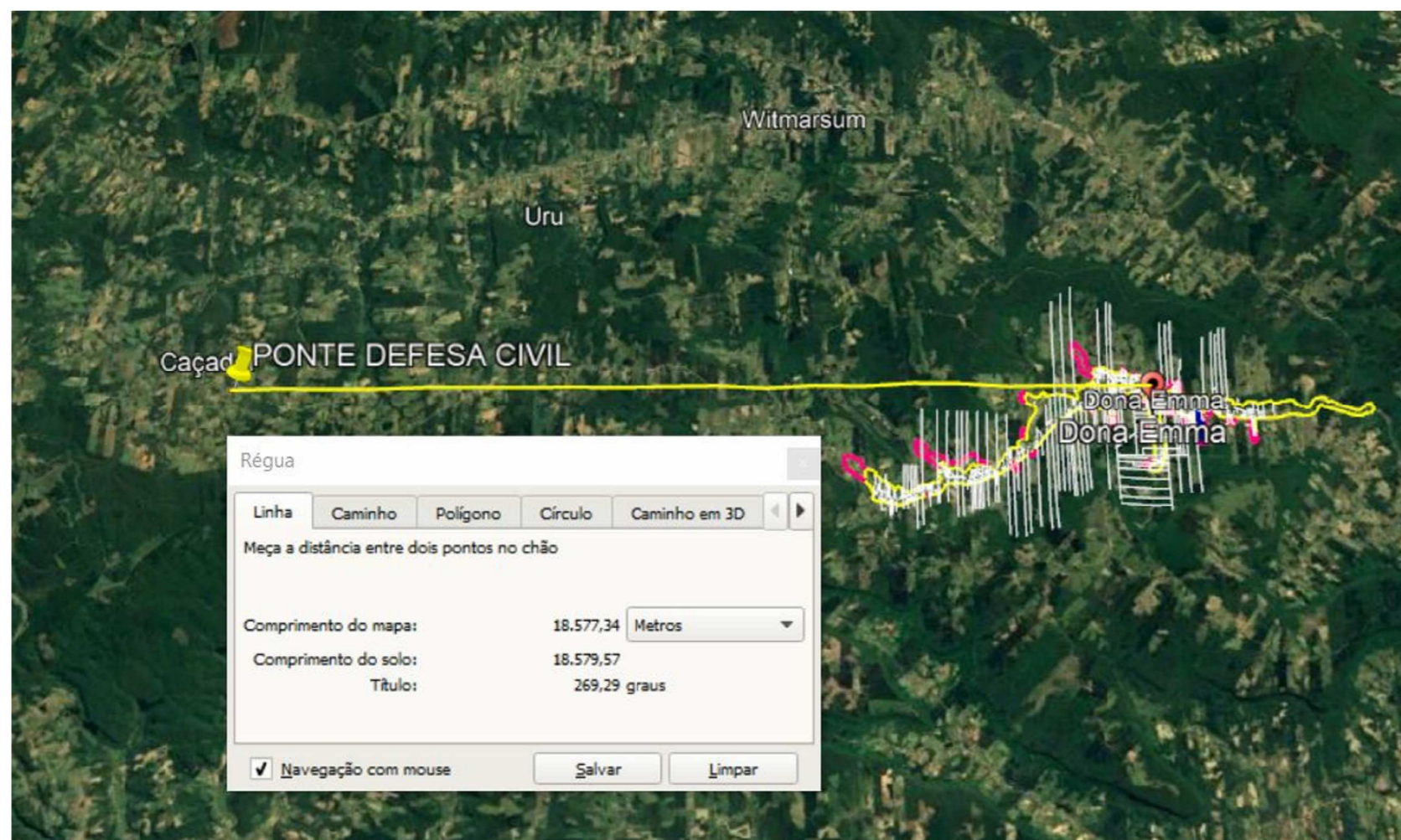

CONSTRUÇÃO EM PEDRA ARDÓSIA
DIM: 2 X 0,90 X 0,2

VIGA DE SOBREPOSIÇÃO
DIM: 0,4 X 0,25

ARMADURA
DIM: 0,34 X 0,19
Ø 12mm LONGITUDINAL
Ø 5mm ESTRIBO

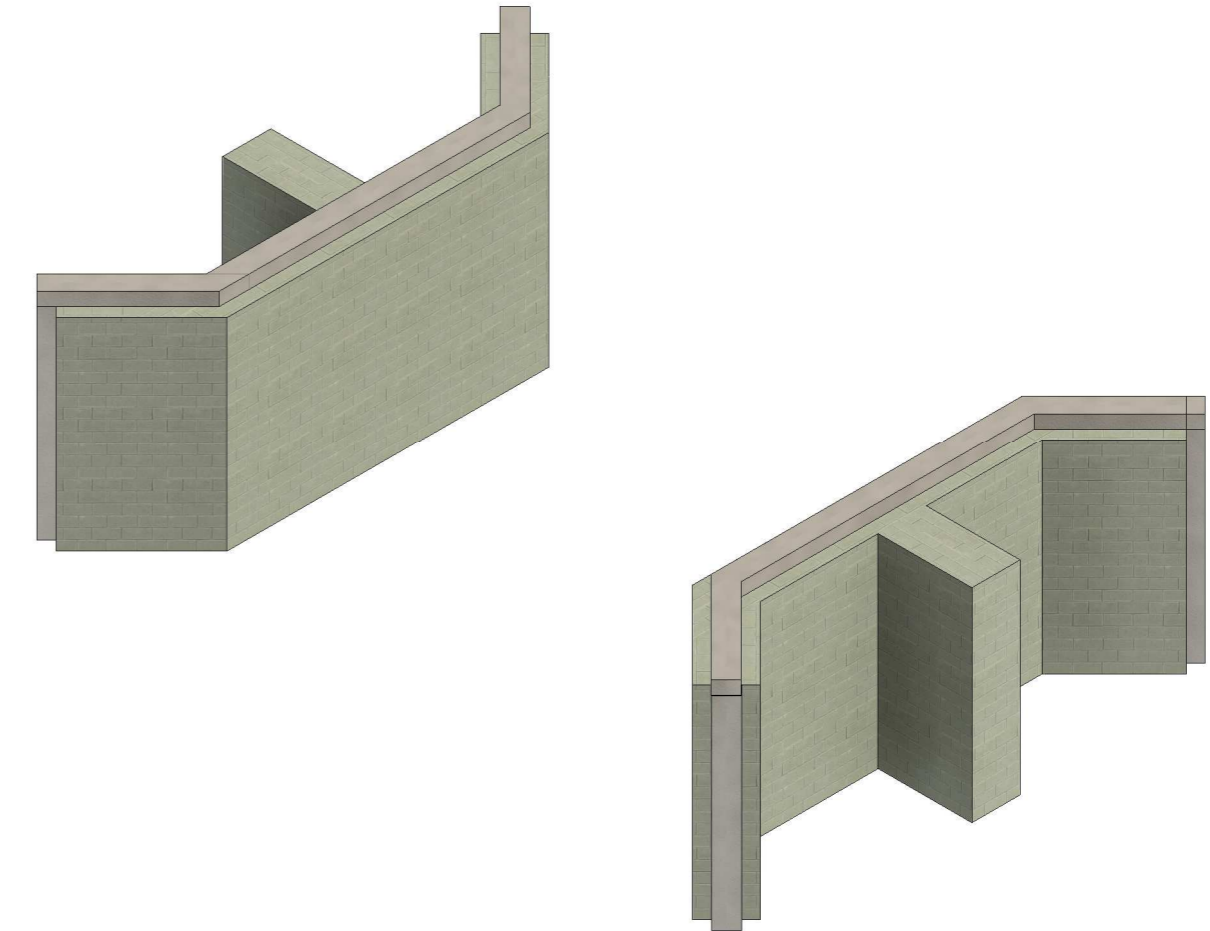

3 {3D}

APROVAÇÃO/CARIMBOS:		REVISÃO/APROVAÇÃO:
		01
		REVISÃO/APROVAÇÃO:
		REVISÃO/APROVAÇÃO:
CLIENTE:	PREFEITURA MUNICIPAL DE DONA EMMA	
ENDEREÇO:	RUA ALBERTO KOGLIN, DONA EMMA - SC	
PROJETO:	PROJETO DE CABECEIRA DE PONTE	
REFERÊNCIA:	LOCALIZAÇÃO, CORTE E SITUAÇÃO	
ASSINATURAS:	CONTATO:	DATA: ABRIL/22
		ÁREA TOTAL:
		ESCALA: INDICADA
		PRANCHA: 01
	MAICO ECKERT CREA 173775-7-SC	PREFEITURA CNPJ nº: 83.102.426/0001-83