

FACHADA

Escala : 1/50

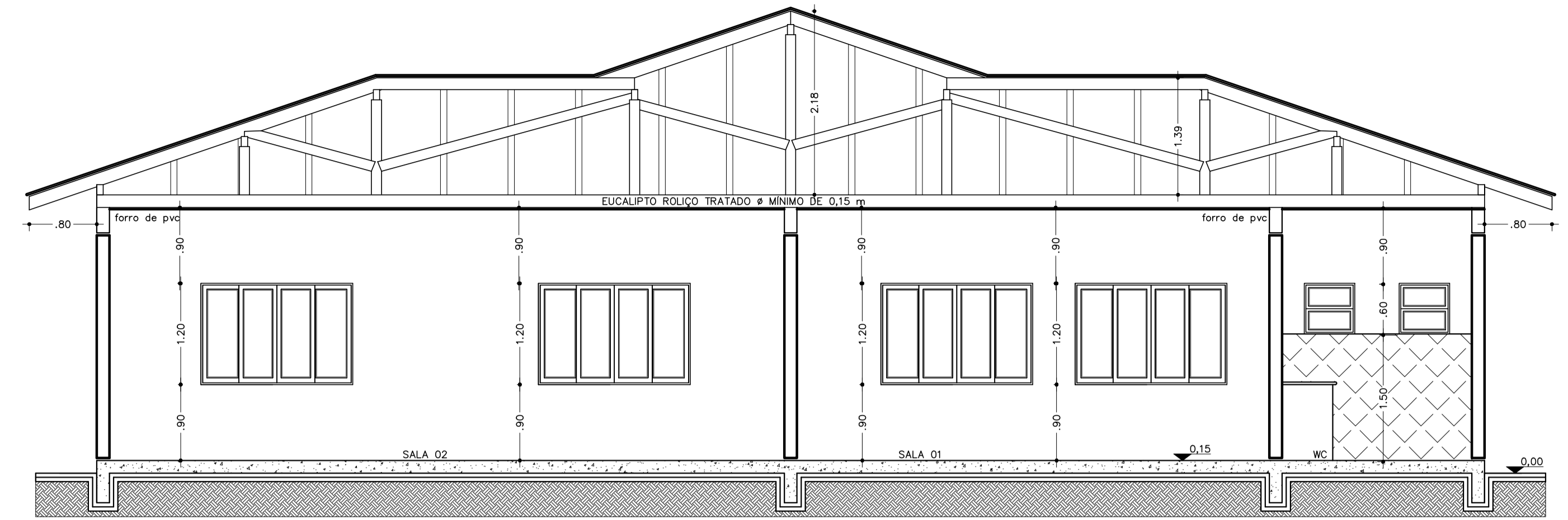

CORTE A-A

Escala : 1/50

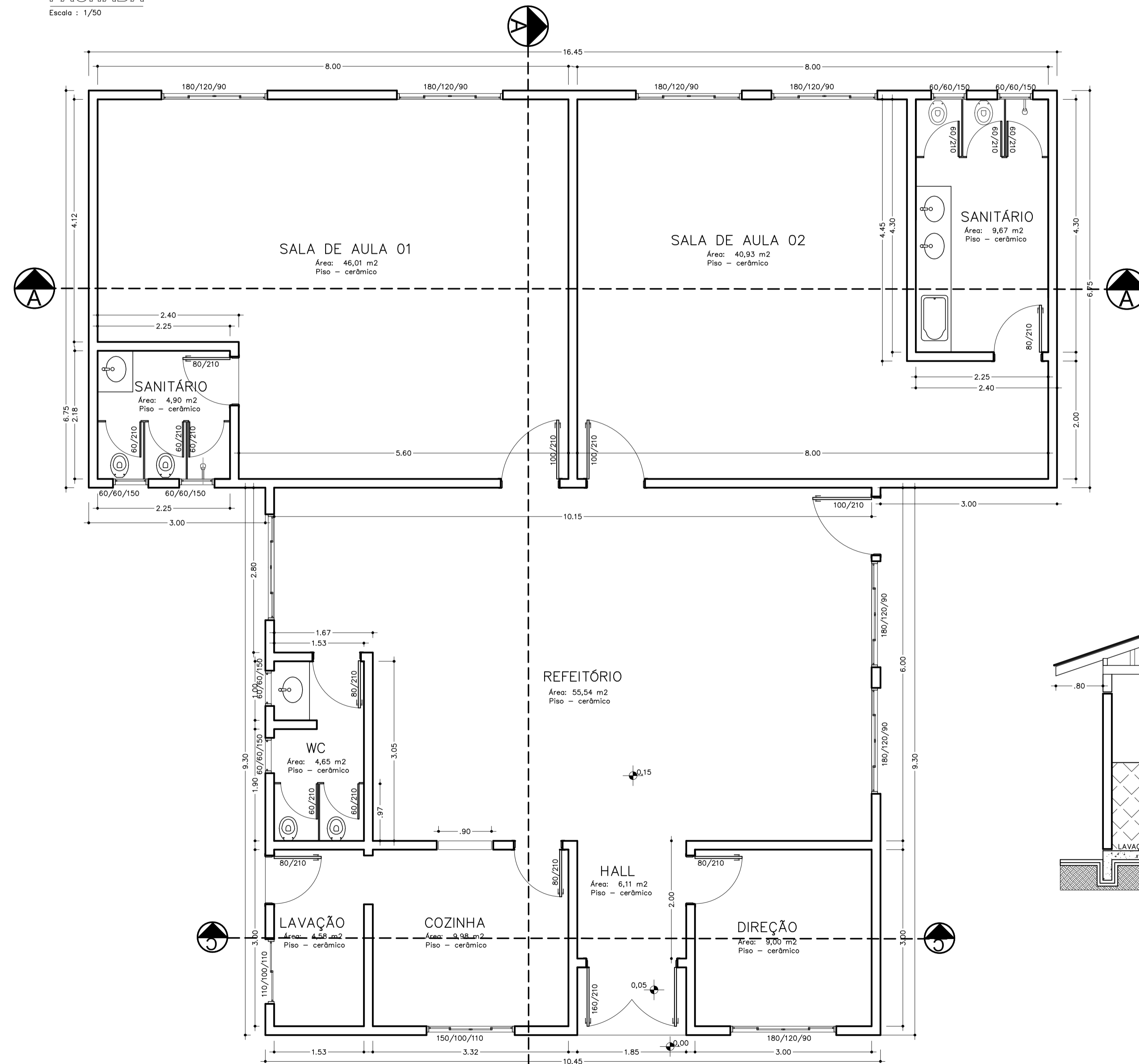

PLANTA BAIXA

Escala : 1/50  
Área: 208,22 m²

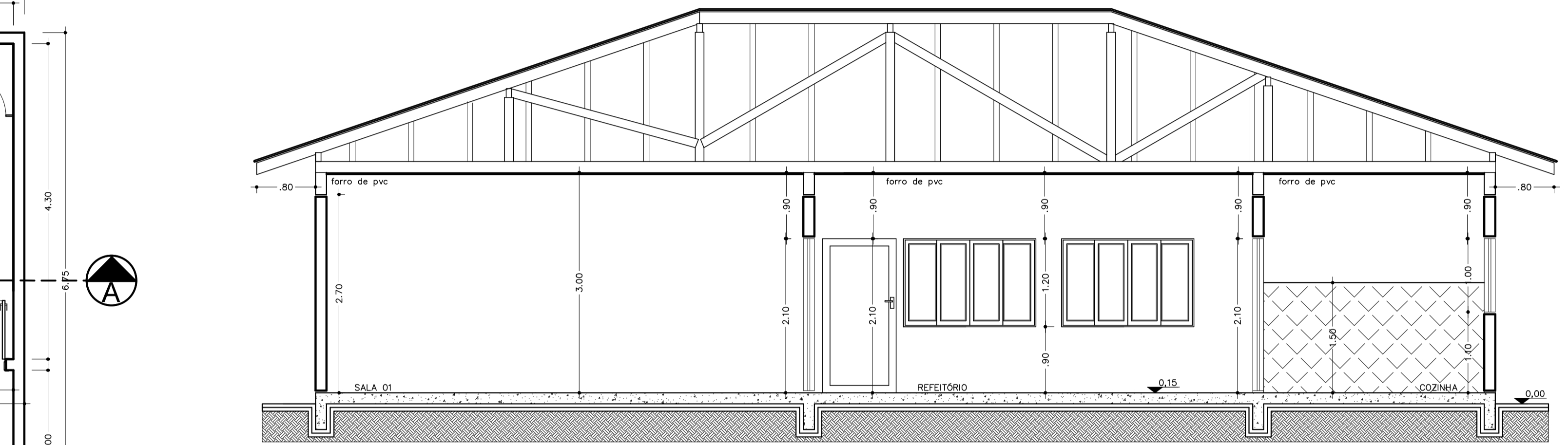

CORTE B-B

Escala : 1/50

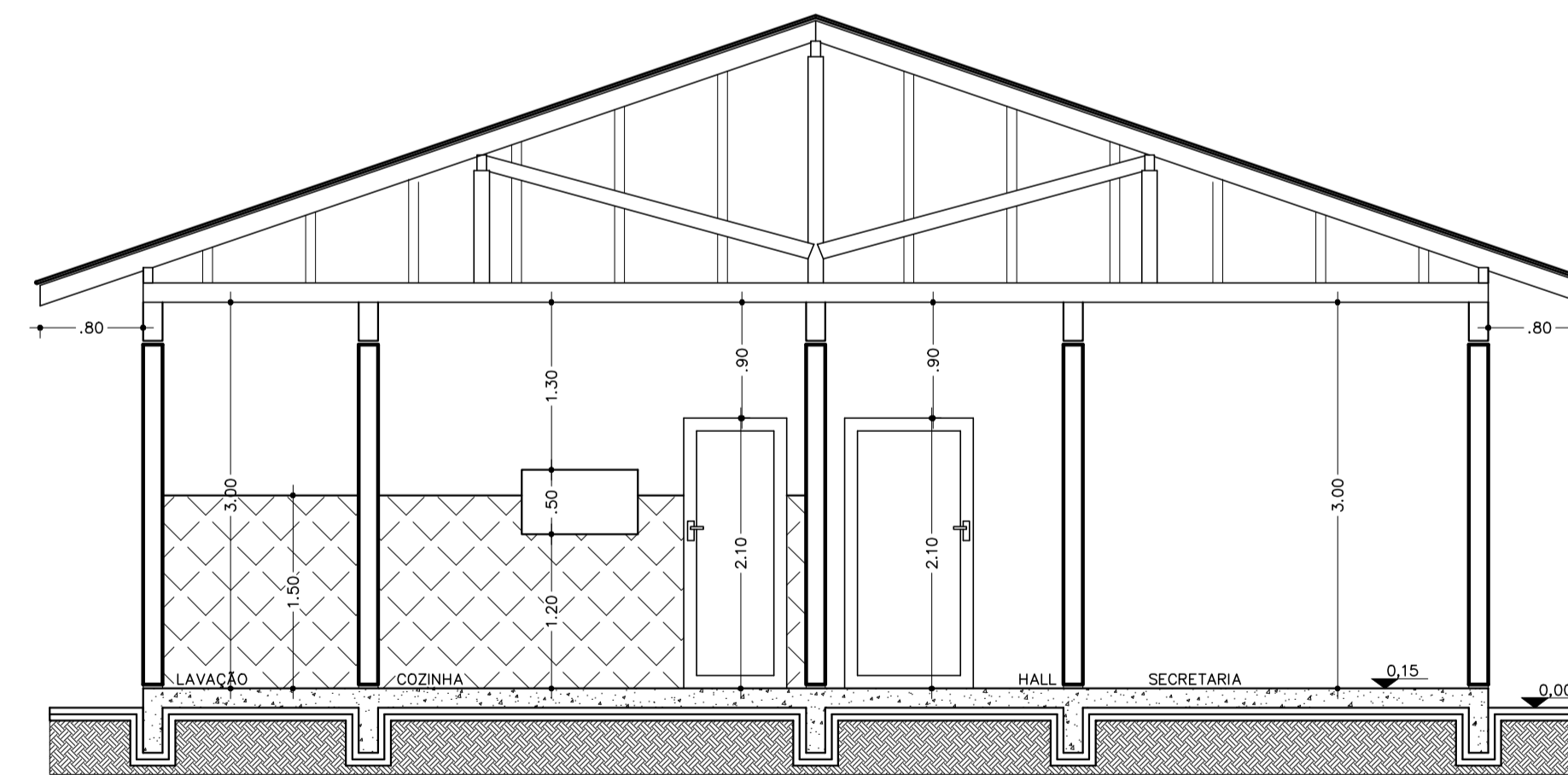

CORTE C-C

Escala : 1/50

PREFEITURA	
OBRA	MATERIAL
CRECHE DO MARRECO	ALVENARIA
PROPRIETÁRIO	
PREFEITURA MUNICIPAL DE WITMARSUM	
ENDEREÇO	
RODOVIA SC 3980 / MARRECO / WITMARSUN-SC	
PROJETO	REFERÊNCIA
ARQUITETÔNICO	PLANTA BAIXA / FACHADA CORTES AA/BB/CC
 <b>CARLOS JOSÉ VARELA</b> ENGENHEIRO CIVIL / OCREA-SC 031718-0 RUA JOSÉ BALDASSARI, 306 / TORREMOZA / RIO DO SUL-SC FONES (47) 3883-1080 / cjbv@1800@gmail.com	PROPRIETÁRIO
RESPONSÁVEL TÉCNICO	PREFEITURA MUNICIPAL DE WITMARSUM PROPRIETÁRIO
ÁREA CONSTRUÍDA	ESCALA
208,22 m²	INDICADA
	DESENHO
	SOLRAC
	DATA
	MARÇO/2022
	FOLHA
	A-01