

BLOCO ADMINISTRATIVO

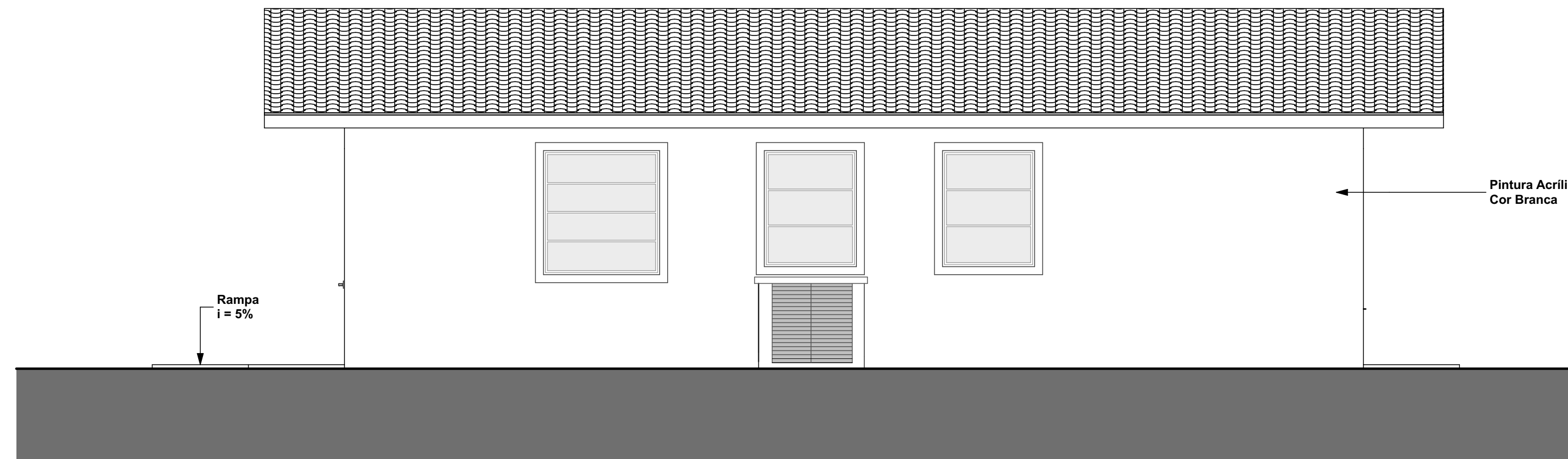

FACHADA FRONTAL

ESCALA: 1/50

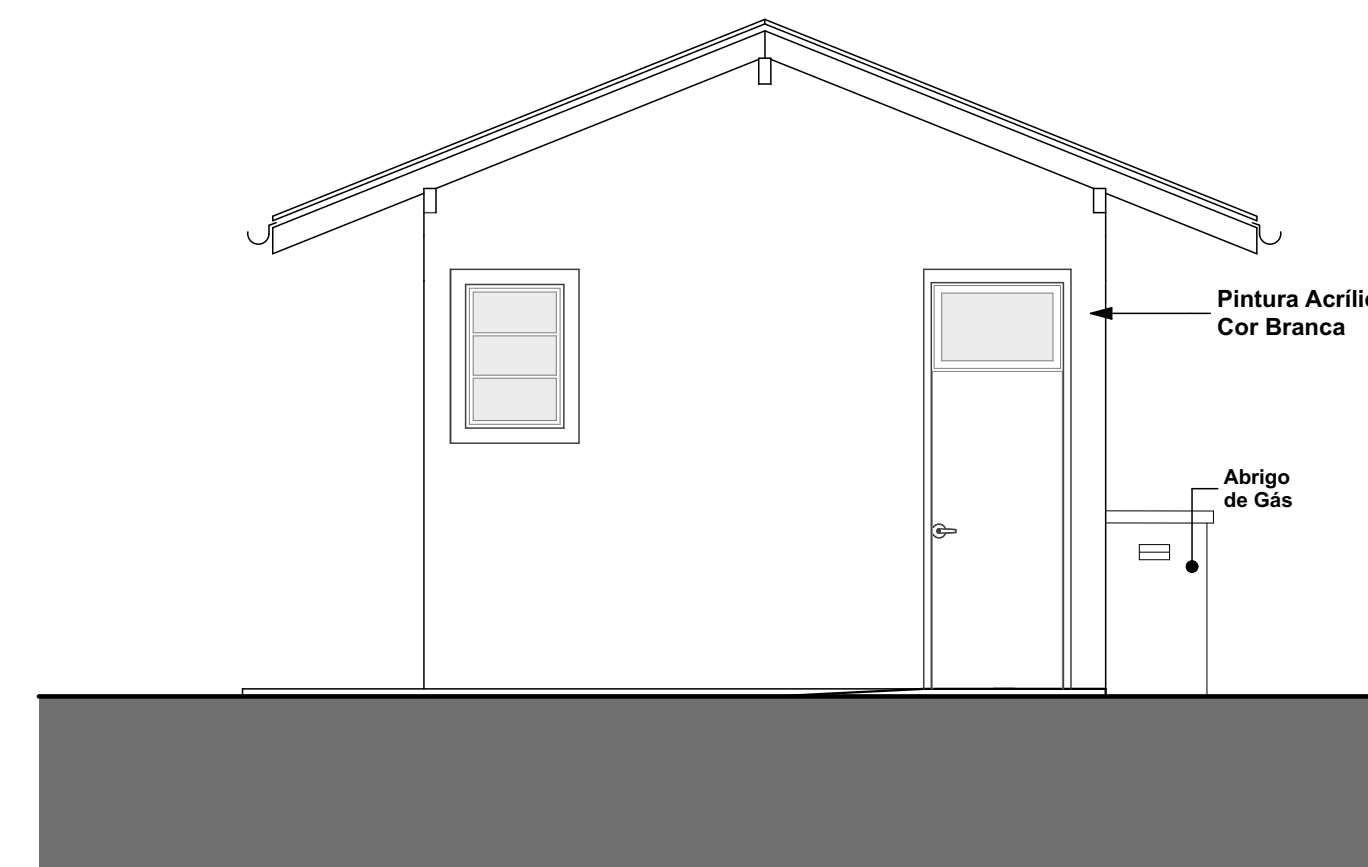

FACHADA LATERAL ESQUERDA

ESCALA: 1/50

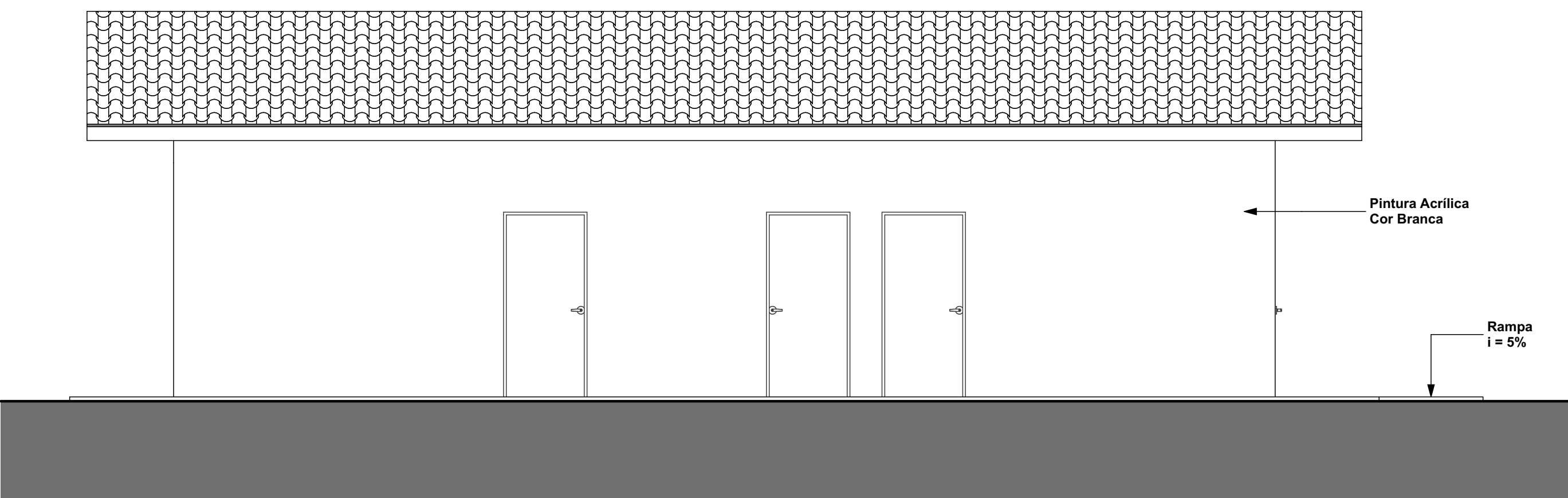

FACHADA FUNDOS

ESCALA: 1/75

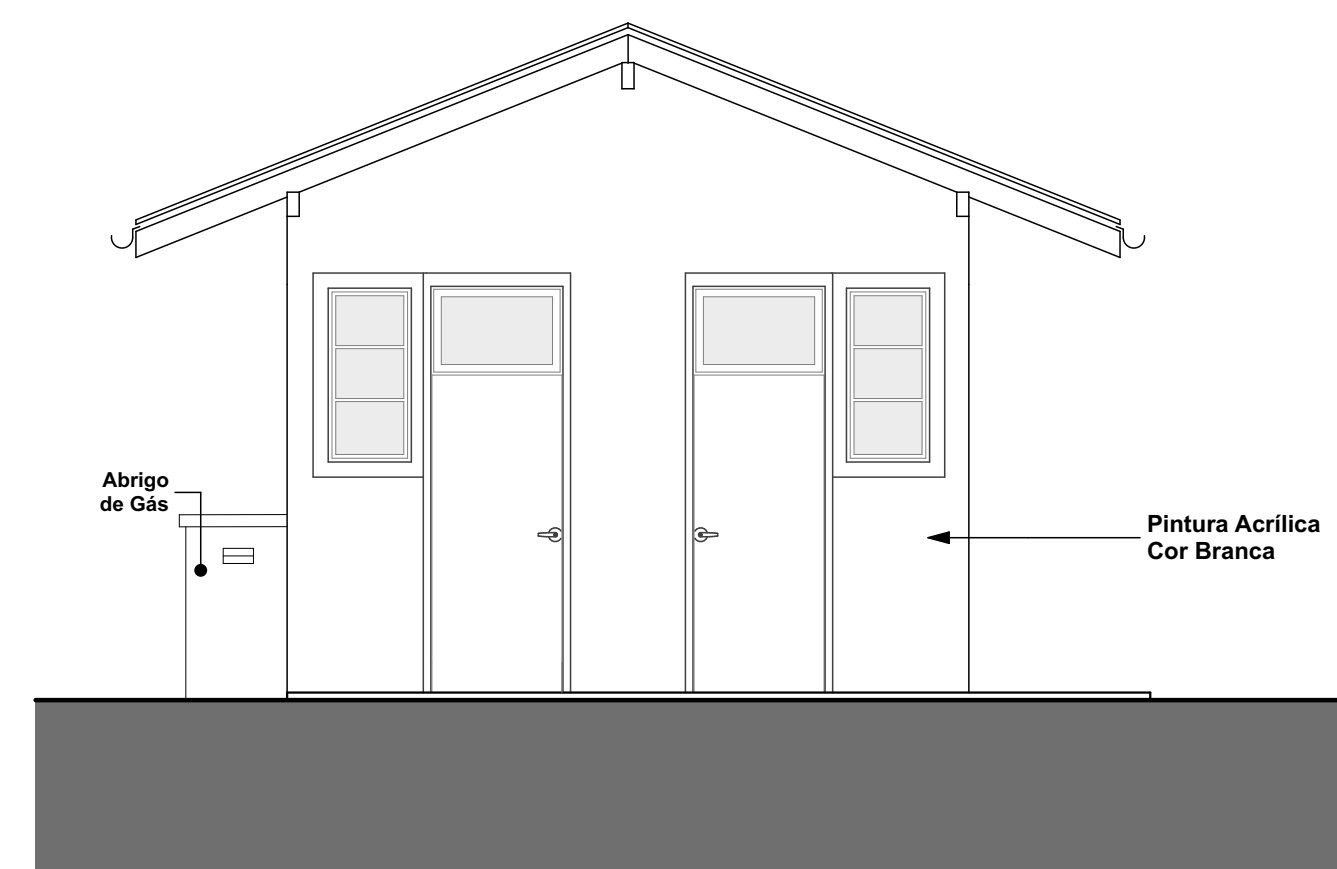

FACHADA LATERAL DIREITA

ESCALA: 1/50

DETALHE 03 - SOLEIRA PORTAS

Esc.: 1/25

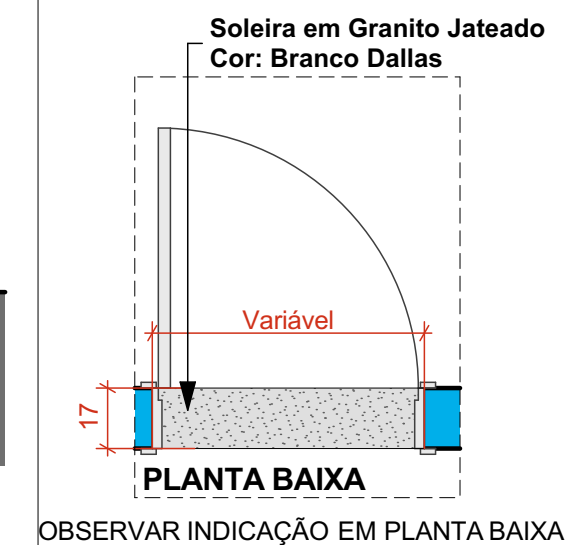

DETALHE 01 - WC PCD UNISSEX (ACESSÍVEL)

Esc.: 1/30

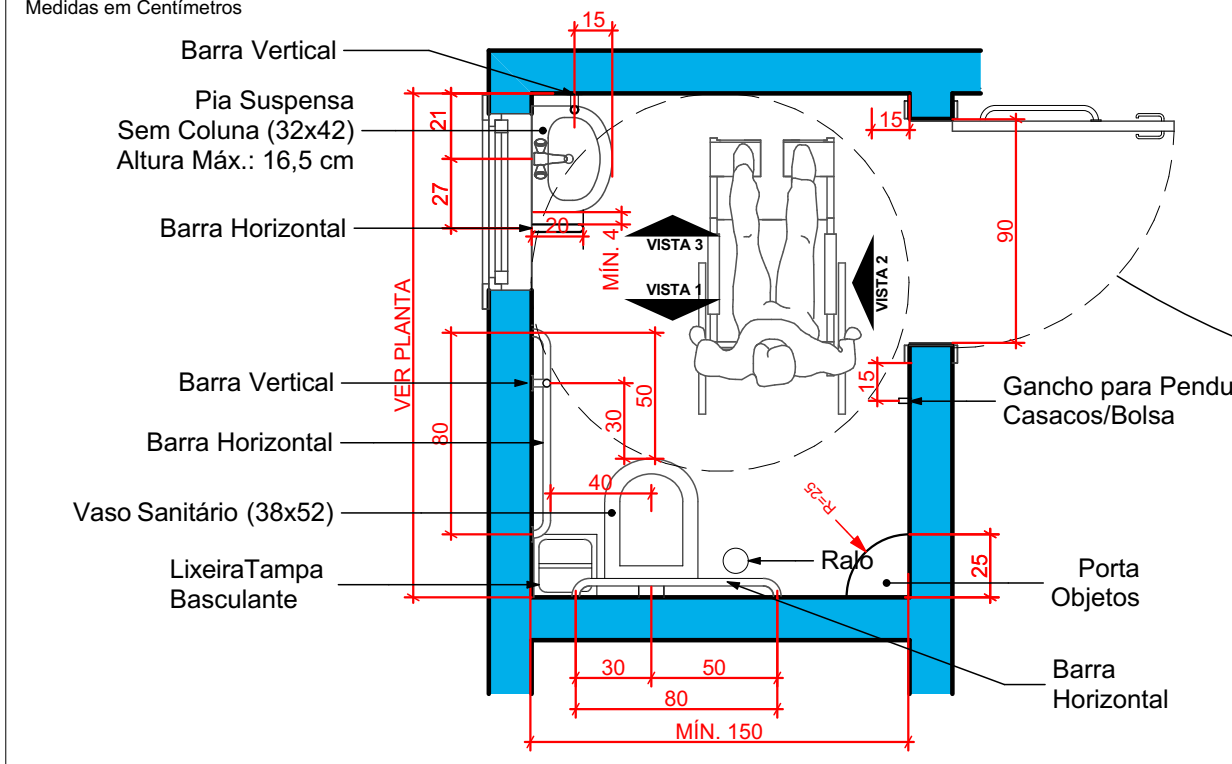

OBSERVAÇÕES:
• DOBRADIÇAS DEVERÃO SER INSTALADAS NO LADO DE FORA. ESSAS MEDIDAS SÃO PARA SEGURANÇA DO USUÁRIO.

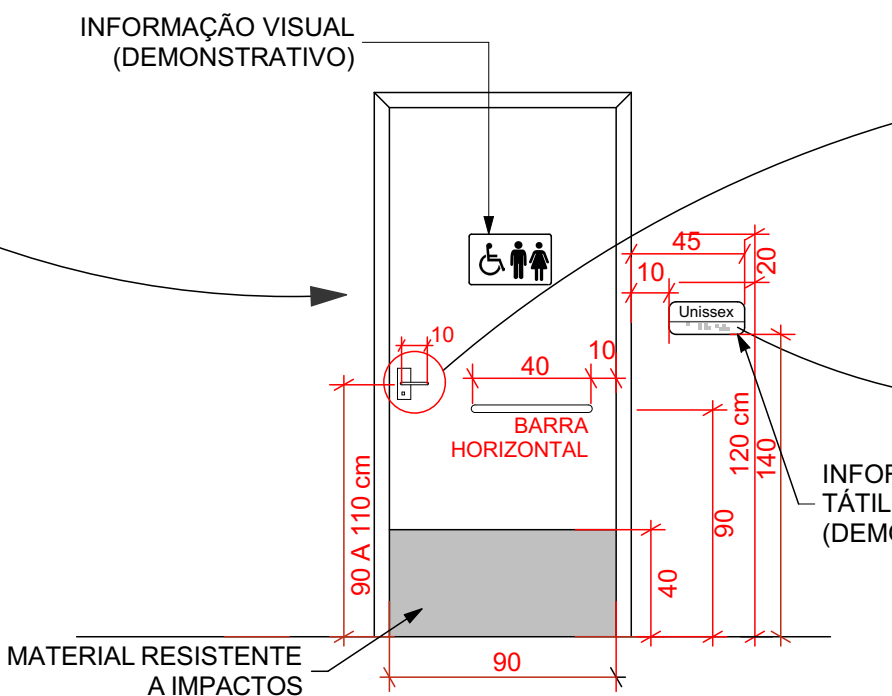

VISTA FRONTAL EXTERNA
ESC.: 1/25

DETALHE MAÇANETA PORTA: TRINCO DE ALAVANCA ARREDONDADO (COM CHAVE ADAPTADA)



IMAGEM ILUSTRATIVA

DETALHE 02 - LAVATÓRIOS VESTIÁRIOS MASCULINO/FEMININO

Esc.: 1/30

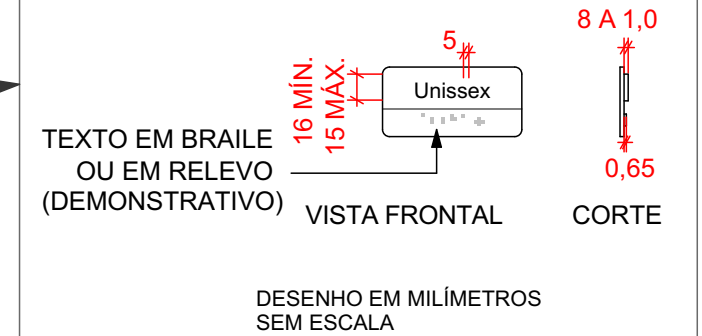
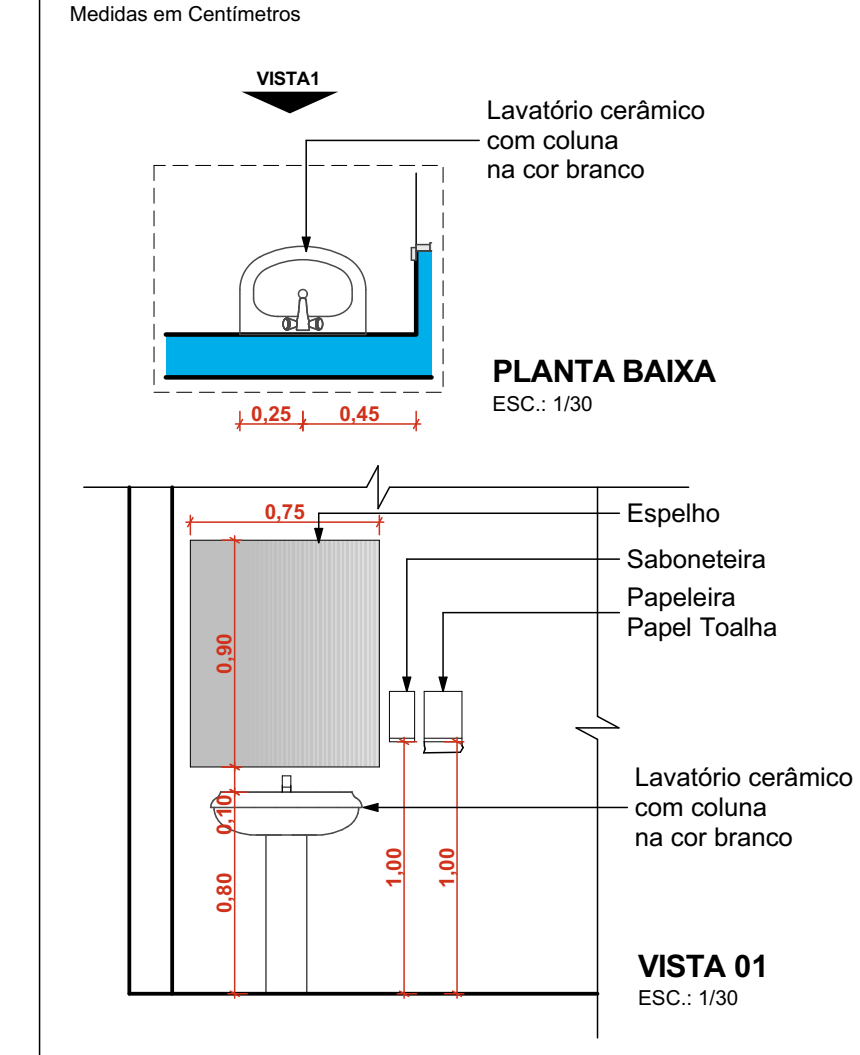

DETALHE 04 - SOLEIRA JANELAS

Esc.: 1/25

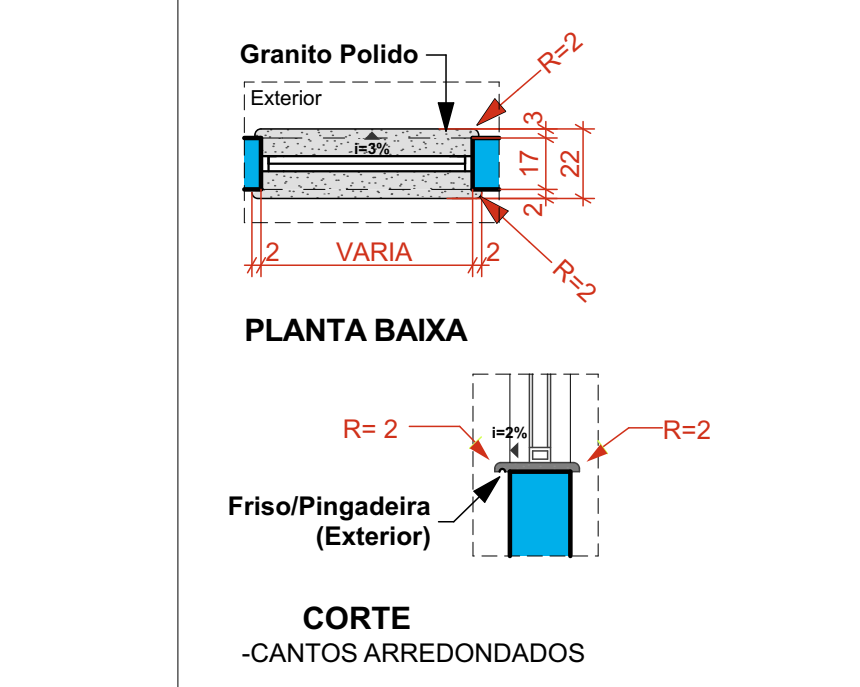

PLANTA BAIXA

Esc.: 1/30

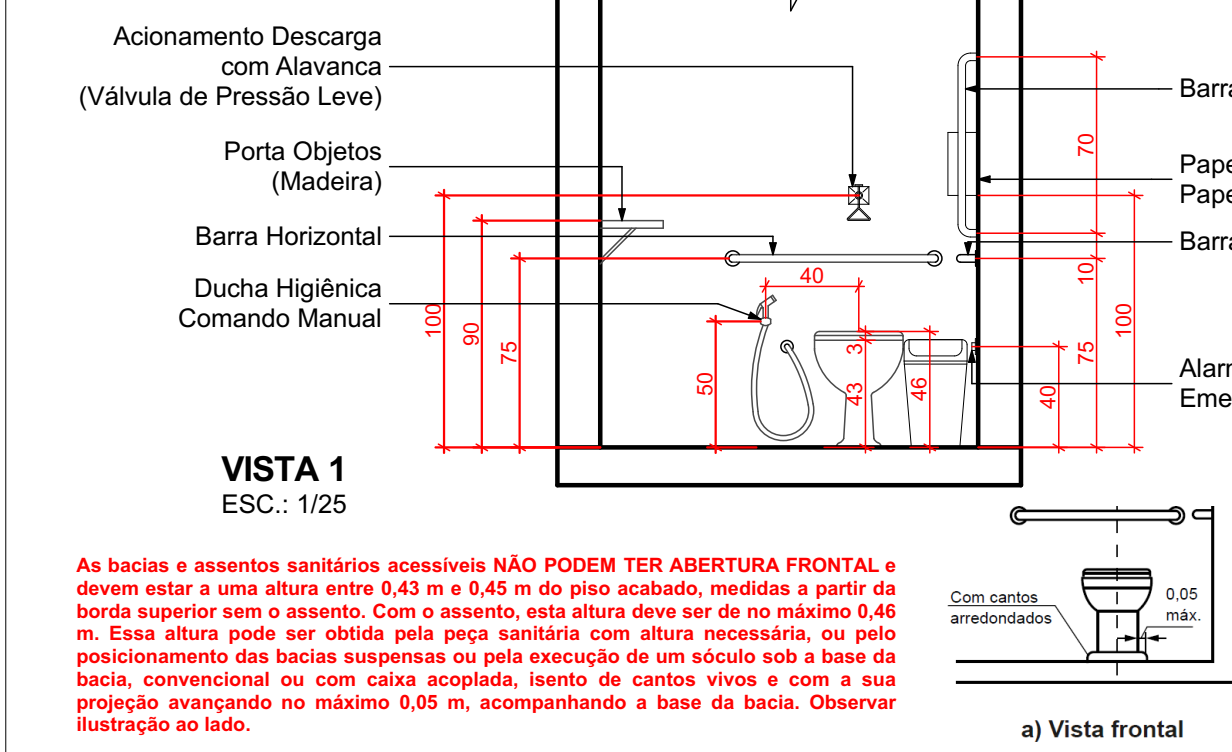

VISTA 1
ESC.: 1/25

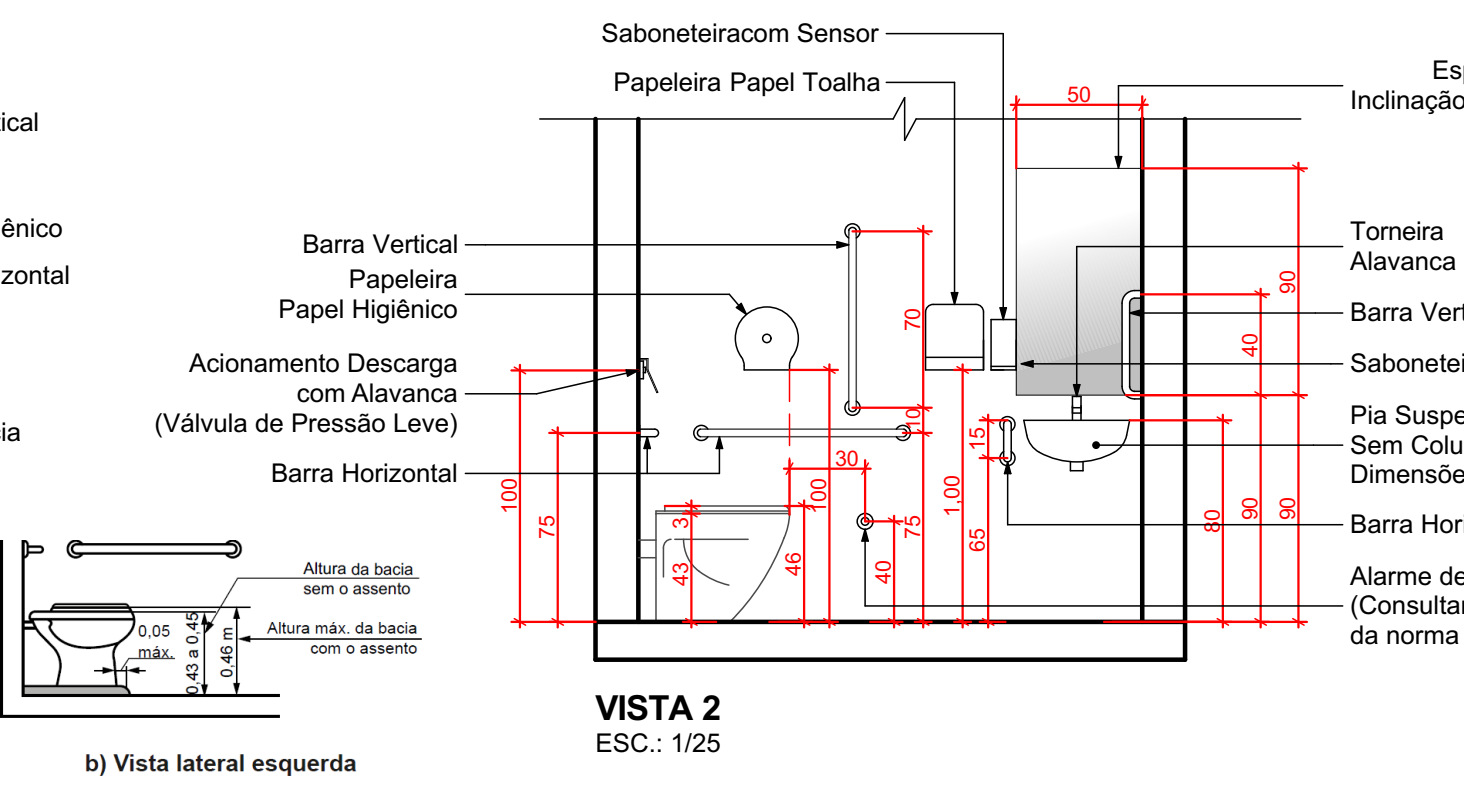

VISTA 2
ESC.: 1/25

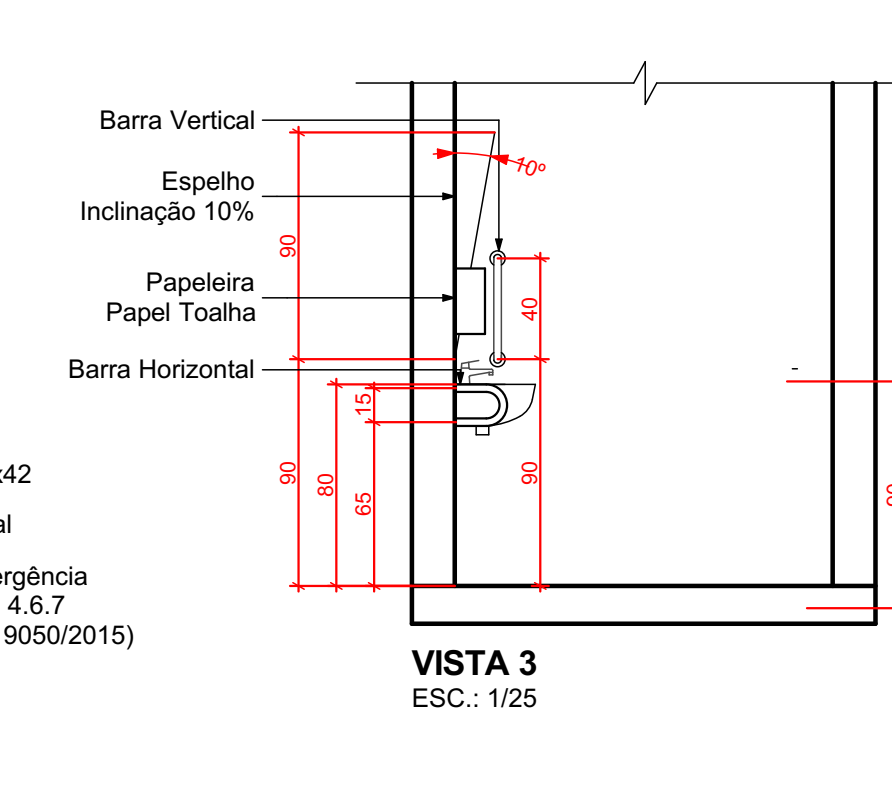

VISTA 3
ESC.: 1/25

As bacias e assentos sanitários acessíveis NÃO PODEM TER ABERTURA FRONTAL e devem estar a uma altura entre 0,43 m e 0,45 m do piso acabado, medidas a partir da borda superior sem o assento. Com o assento, esta altura deve ser de no máximo 0,46 m. Essa altura pode ser obtida pela peça sanitária com altura necessária, ou pelo posicionamento das bacias suspensas ou pela execução de um sóculo sob a base da bacia, convencional ou com caixa acolçada, isento de cantos vivos e com a sua projeção avançando no máximo 0,05 m, acompanhando a base da bacia. Observar ilustração ao lado.

OBS: AS BARRAS DE APOIO DEVERÃO RESPEITAR O DIÂMETRO MÍNIMO ESTABELECIDO PELA NORMA, PODENDO SER DE Ø 3 A Ø 4,5 mm (ITEM 7.6.3 NBR 9050/2015) QUALQUER DÚVIDA QUANTO AS MEDIDAS OU ESPECIFICAÇÕES CONSULTAR NORMA NBR 9050/2015 OU ENTRAR EM CONTATO COM OS AUTORES DO PROJETO.

CARIMBOS E APROVAÇÕES:

PROJETO - RESPONSÁVEL TÉCNICO: EXECUÇÃO - RESPONSÁVEL TÉCNICO: ASSINATURA - PROPRIETÁRIO: (REPRESENTANTE)

REVISÃO DATA ALTERAÇÕES

PROJETO ARQUITETÔNICO



RUA: XV DE NOVEMBRO, Nº 737
CEP: 89160-015 -CENTRO
RIO DO SUL/SC
FONE/FAX: (47) 3531-4242
E-mail: amavi@amavi.org.br
http://www.amavi.org.br

OBRA:	POSTO DE REFRIGERAÇÃO DE LEITE - BLOCO ADMINISTRATIVO	
PROPRIETÁRIO:	PREFEITURA MUNICIPAL DE WITMARSUM	
ENDEREÇO:	Estrada Geral Waldheim, S/N - LOCALIDADE WALDHEIM - WITMARSUM/SC	
CONTEÚDO:	DESENHO: LARISSA/CAROLINA	FOLHA: ARQ 06/10
-FACHADA FRONTAL	ÁREA EDIFICAÇÃO: 57,36m²	
-FACHADA LATERAL ESQUERDA	ÁREA EXTERNA: 31,97m²	
-FACHADA LATERAL DIREITA	ÁREA TOTAL: 89,33m²	
-FACHADA FUNDOS	ESCALA: INDICADA	
-DETALHES	DATA: 13/03/2019	

TODOS OS DIREITOS RESERVADOS. PROIBIDA A REPRODUÇÃO PARCIAL OU TOTAL. DESENHO VÁLIDO SOMENTE ASSINADO PELO RESPONSÁVEL DO PROJETO.