

GALPÃO RECEBIMENTO/CARREGAMENTO LEITE

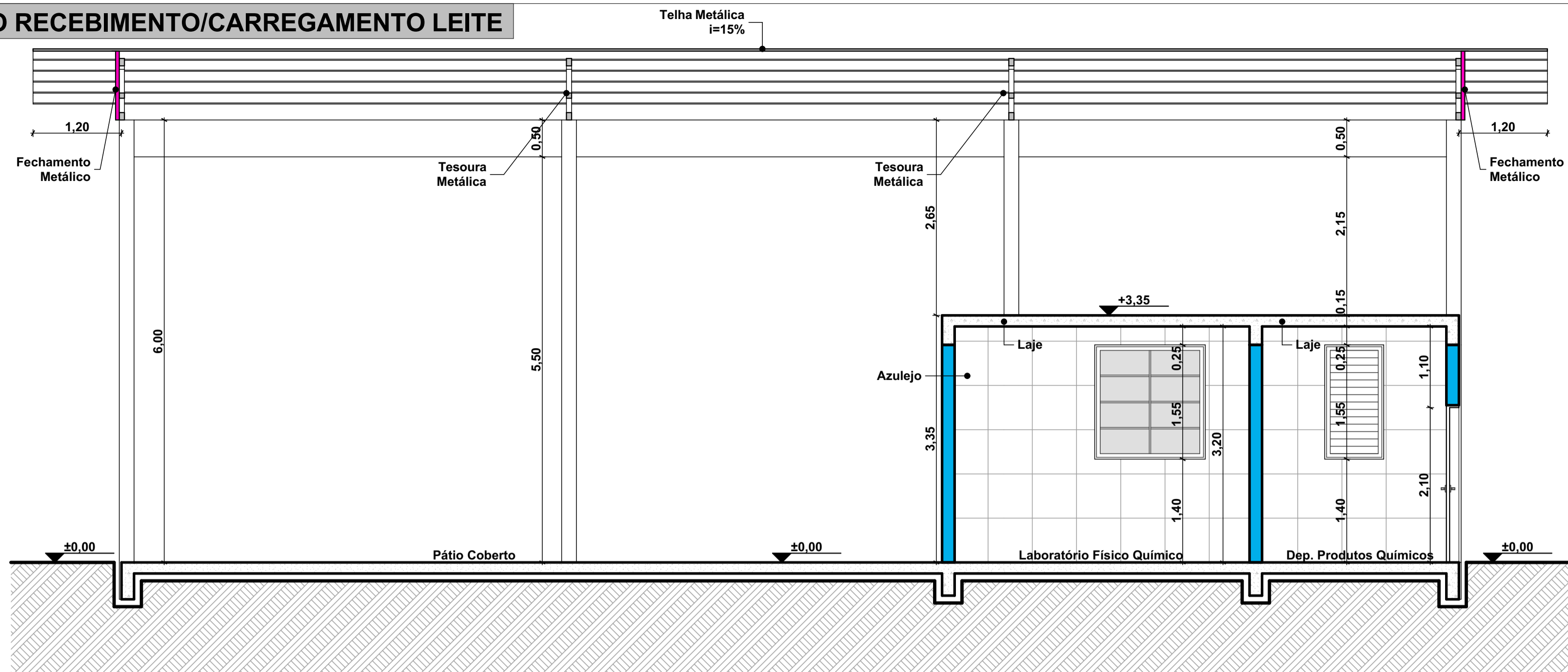

CORTE AA
Esc.:1/50

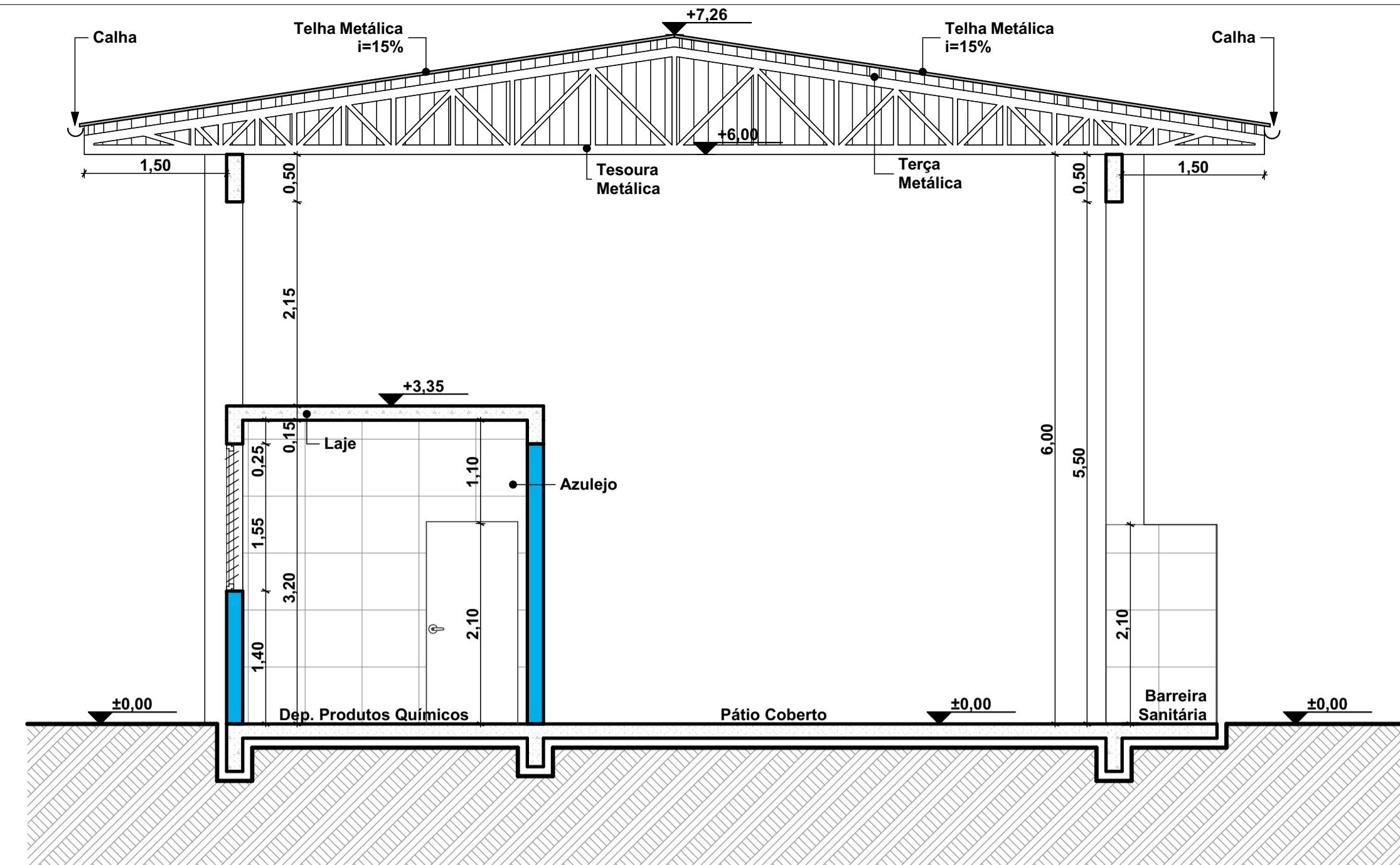

CORTE BB
Esc.:1/50

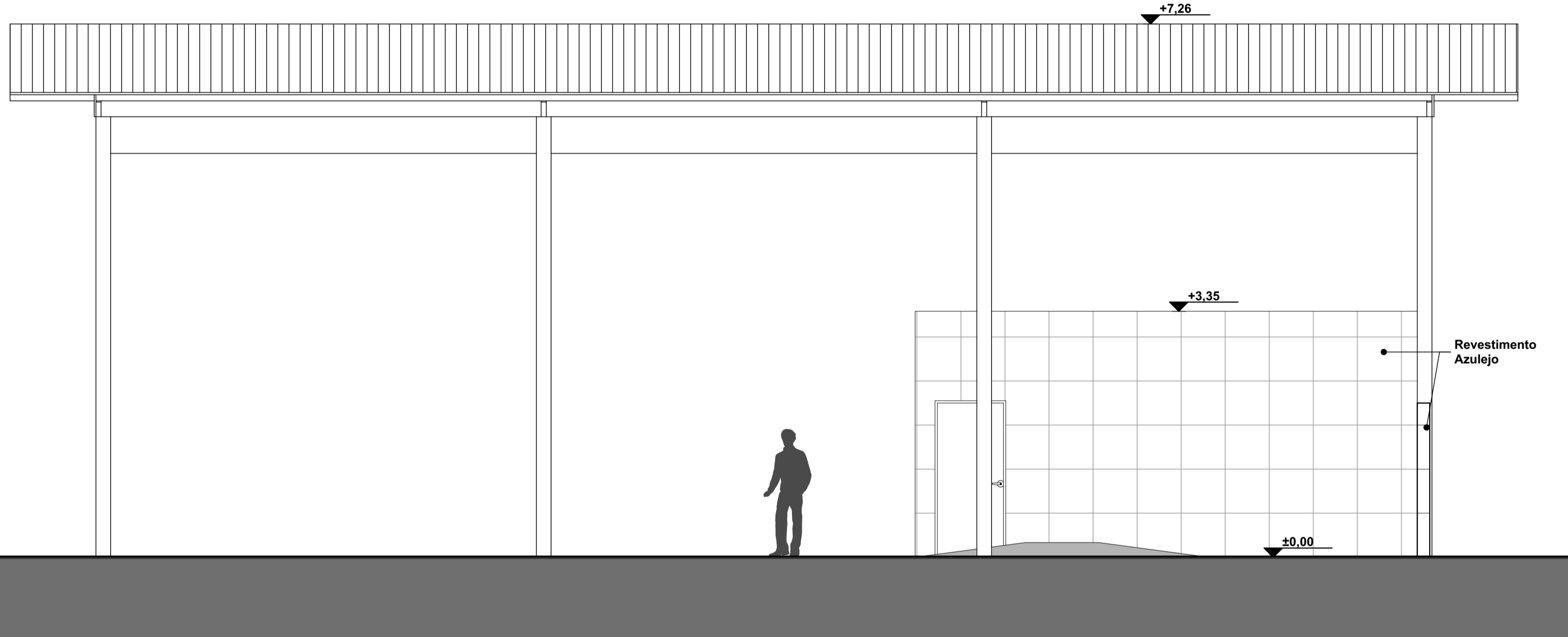

FACHADA FRONTAL
Esc.:1/50

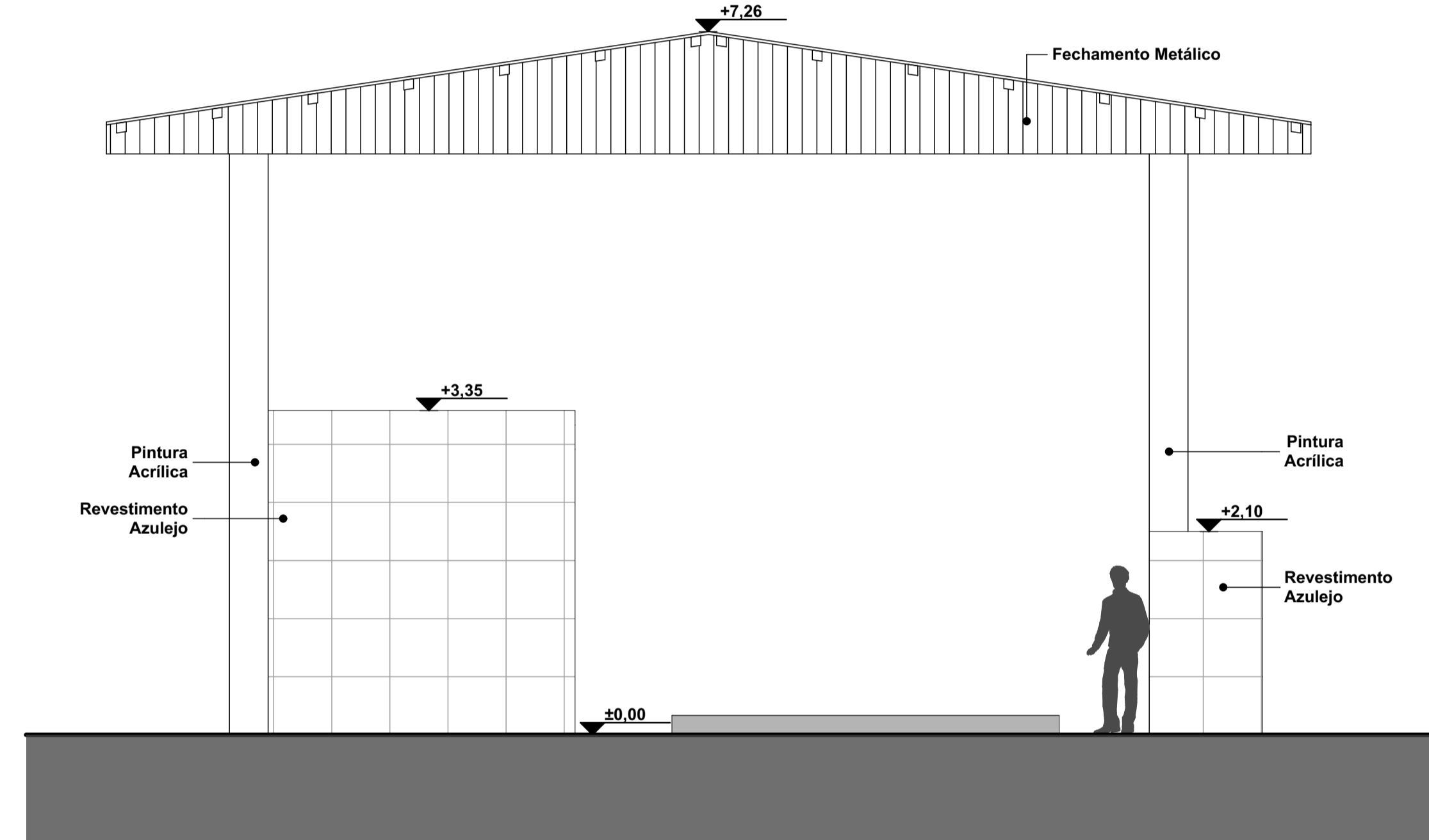

FACHADA LATERAL ESQUERDA
Esc.:1/50

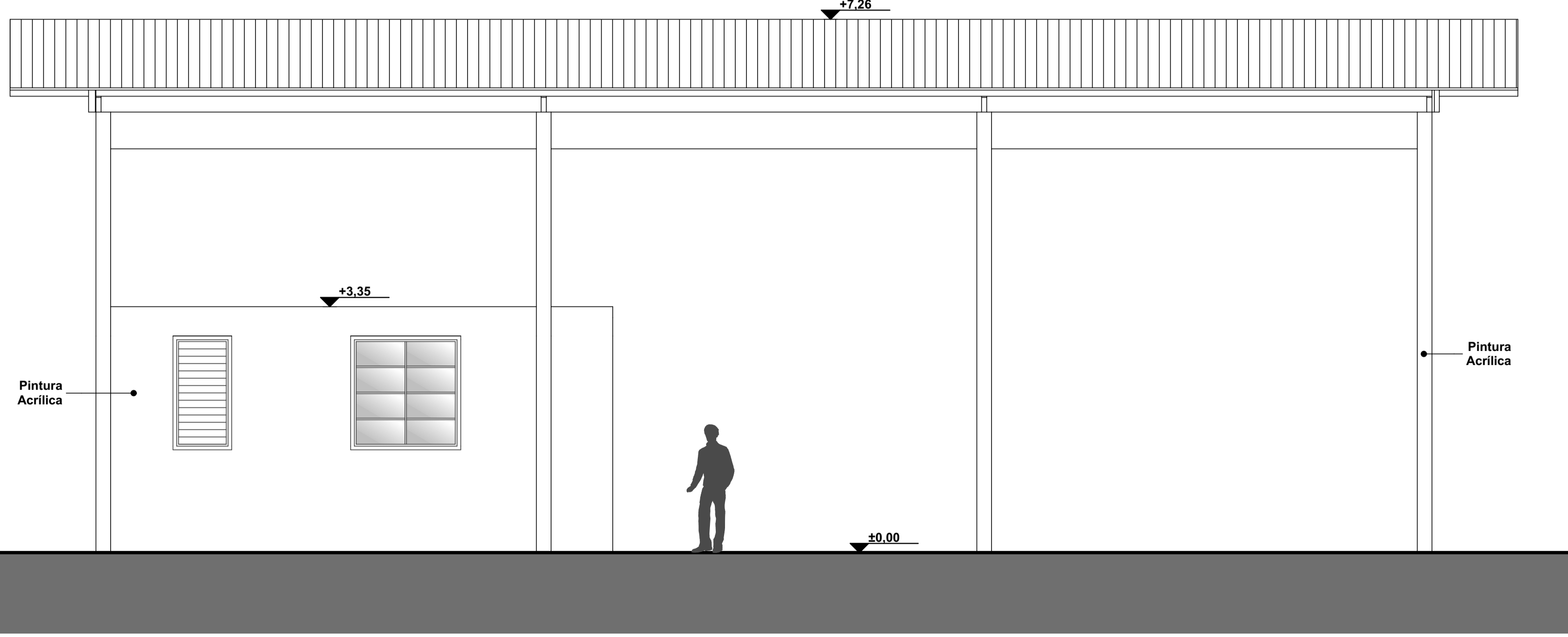

FACHADA FUNDOS
Esc.:1/50

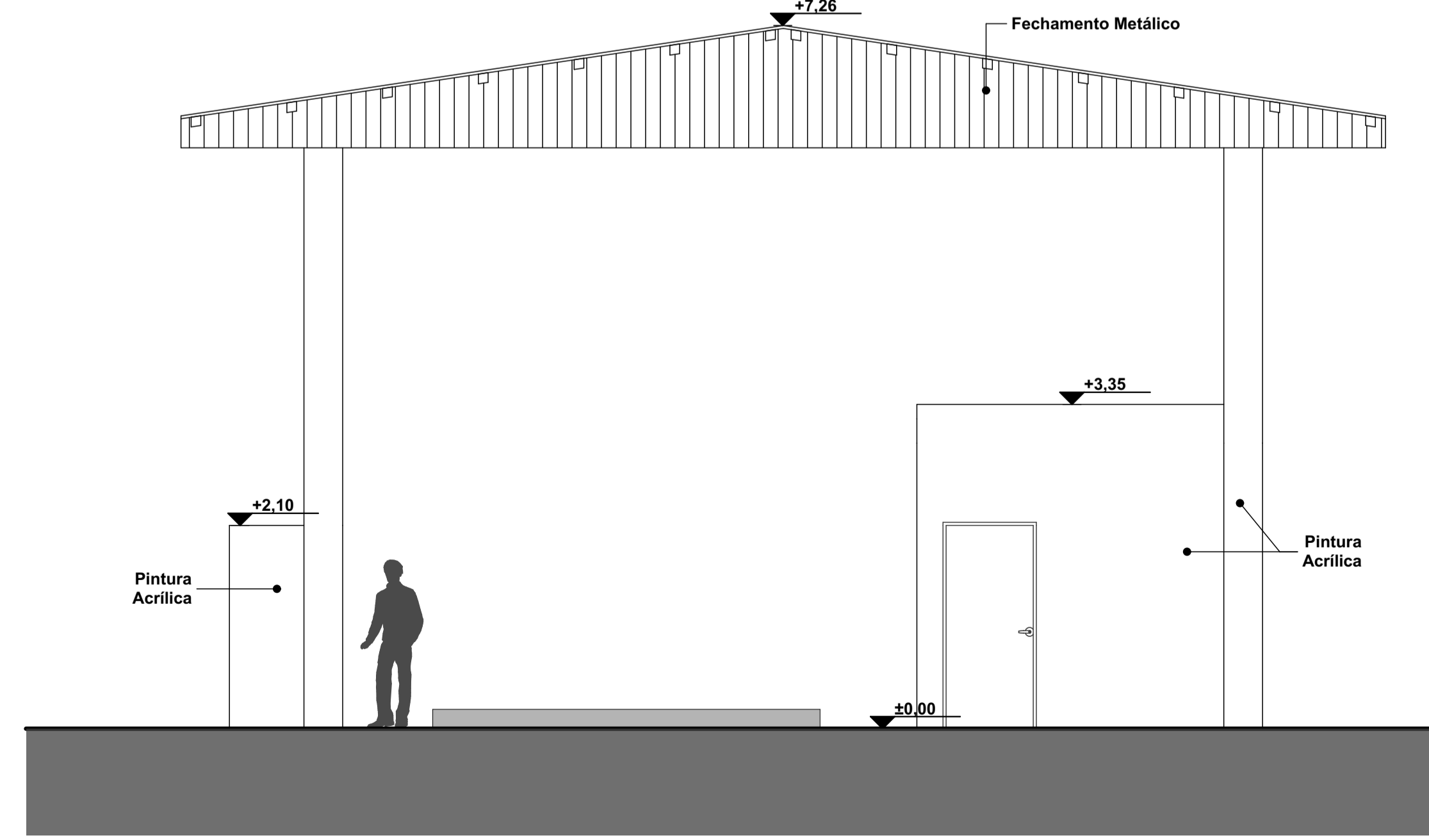

FACHADA LATERAL DIREITA
Esc.:1/50

CARIMBOS E APROVAÇÕES:

PROJETO - RESPONSÁVEL TÉCNICO:	EXECUÇÃO - RESPONSÁVEL TÉCNICO:	ASSINATURA - PROPRIETÁRIO: (REPRESENTANTE)
REVISÃO	DATA	ALTERAÇÕES

PROJETO ARQUITETÔNICO

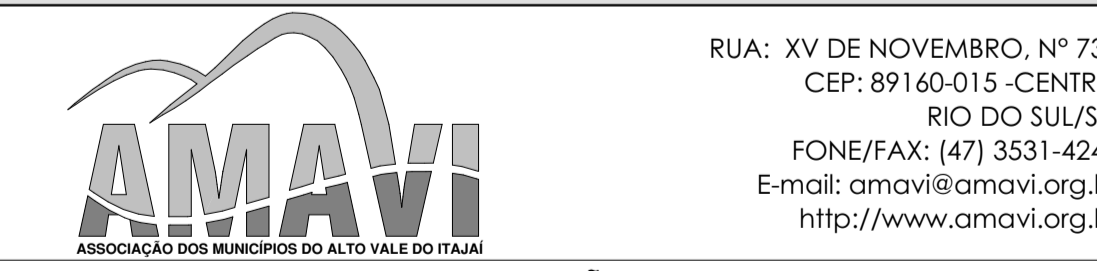

OBRA: POSTO DE REFRIGERAÇÃO DE LEITE - GALPÃO RECEBIMENTO/CARREGAMENTO LEITE
PROPRIETÁRIO: PREFEITURA MUNICIPAL DE WITMARSUM
ENDEREÇO: Estrada Geral Waldheim, S/N - LOCALIDADE WALDHEIM - WITMARSUM/SC
CONTEÚDO: -CORTE AA, -CORTE BB, -FACHADA FRONTAL, -FACHADA LATERAL ESQUERDA, -FACHADA FUNDOS, -FACHADA LATERAL DIREITA
DESENHO: LARISSA LENZ SANTOS
ÁREA TOTAL EDIFICAÇÃO: 173,23m²
ESCALA: INDICADA
DATA: 13/03/2019
FOLHA: ARQ 04/10

TODOS OS DIREITOS RESERVADOS. PROIBIDA A REPRODUÇÃO PARCIAL OU TOTAL. DESENHO VÁLIDO SOMENTE ASSINADO PELO RESPONSÁVEL DO PROJETO.