

LOCALIZAÇÃO
S/Esc.

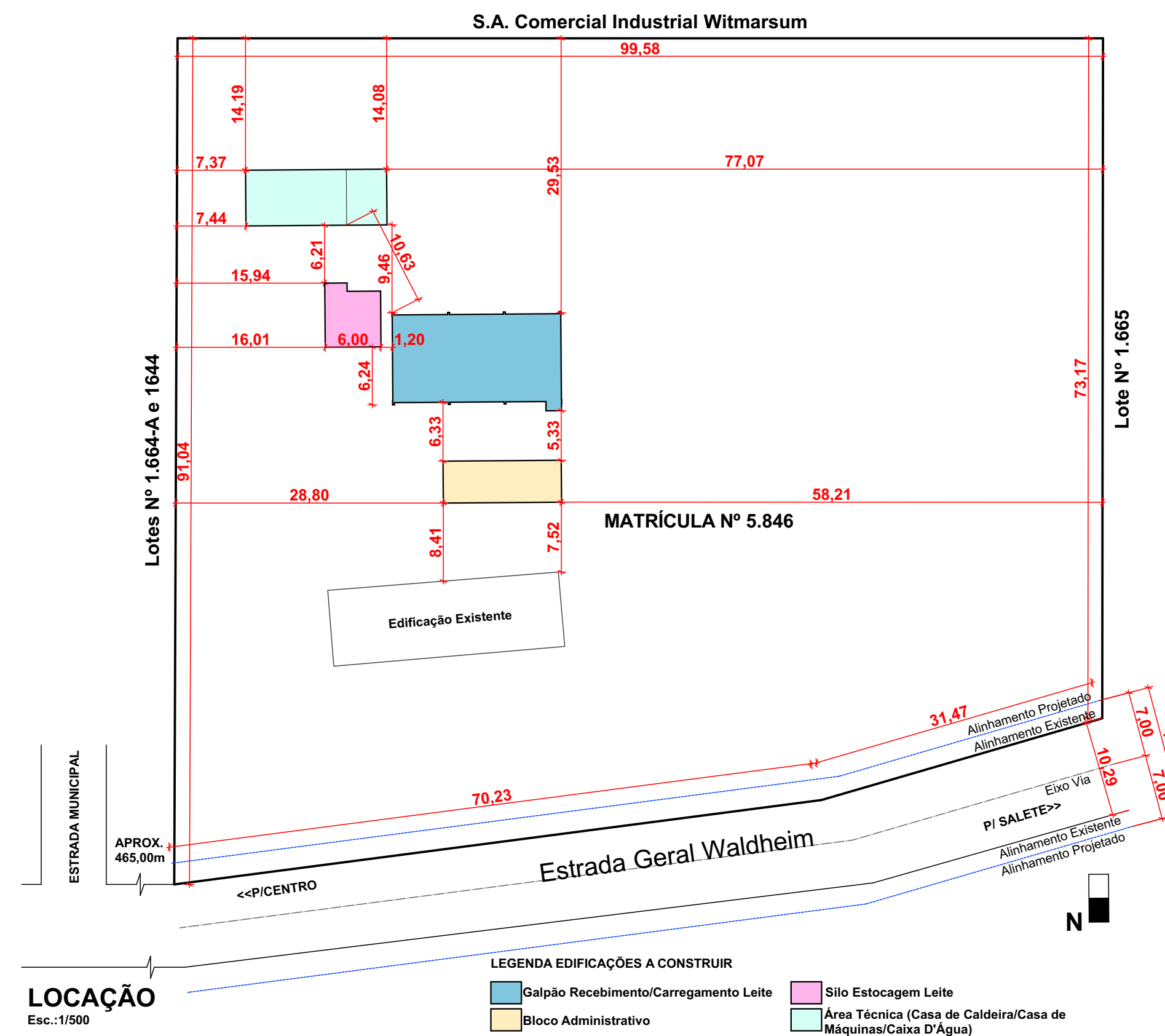
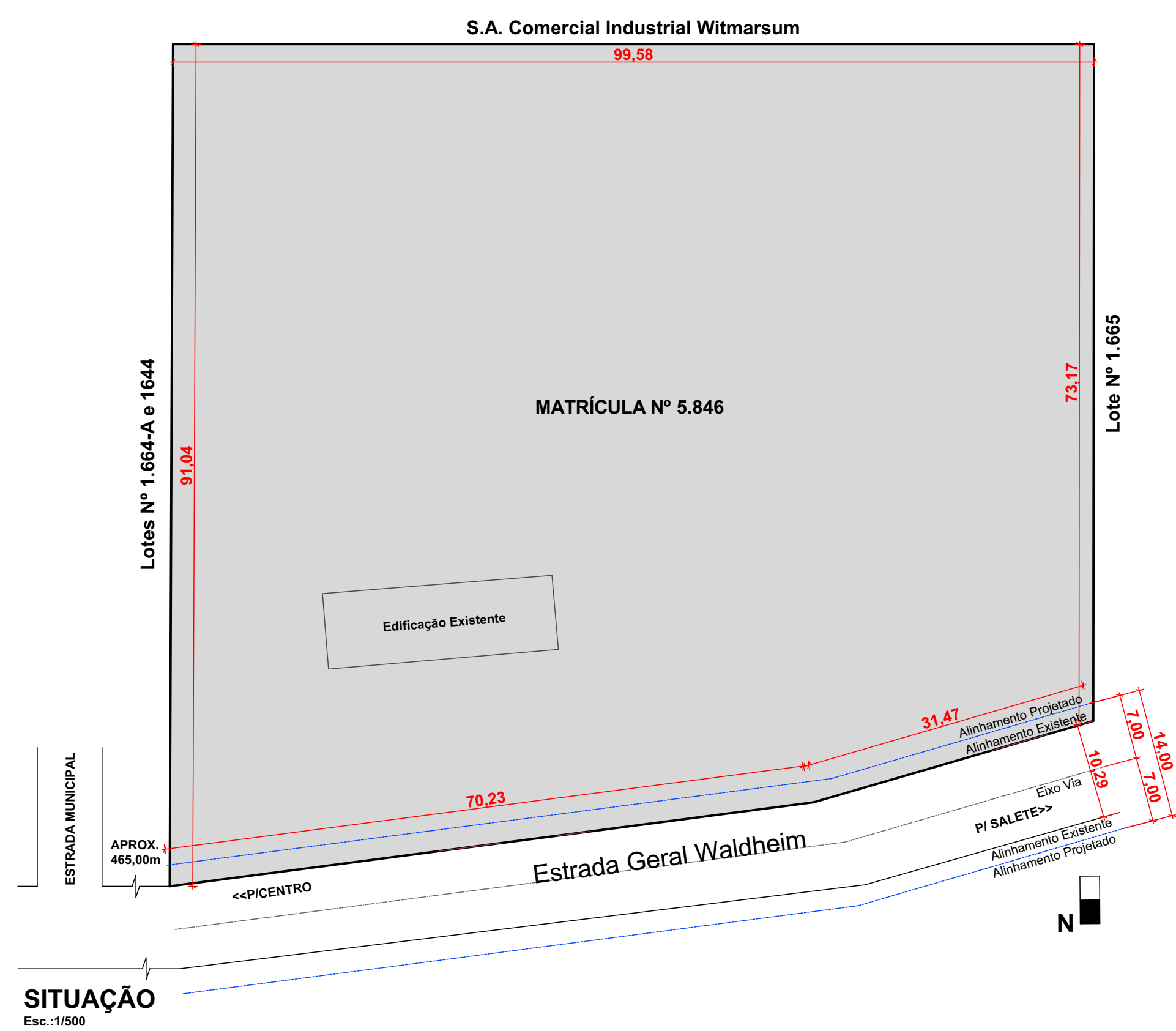

- LEGENDA EDIFICAÇÕES A CONSTRUIR**
- Galpão Recebimento/Carregamento Leite
 - Bloco Administrativo
 - Silo Estocagem Leite
 - Área Técnica (Casa de Caldeira/Casa de Máquinas/ Caixa D'Água)

CARIMBOS E APROVAÇÕES:

PROJETO - RESPONSÁVEL TÉCNICO:	EXECUÇÃO - RESPONSÁVEL TÉCNICO:	ASSINATURA - PROPRIETÁRIO: (REPRESENTANTE)
REVISÃO	DATA	ALTERAÇÕES

PROJETO ARQUITETÔNICO



RUA: XV DE NOVEMBRO, Nº 737
CEP: 89160-015 -CENTRO
RIO DO SUL/SC
FONE/FAX: (47) 3531-4242
E-mail: amavi@amavi.org.br
http://www.amavi.org.br

OBRA: POSTO DE REFRIGERAÇÃO DE LEITE	
PROPRIETÁRIO: PREFEITURA MUNICIPAL DE WITMARSUM	
ENDEREÇO: Estrada Geral Waldheim, S/N - LOCALIDADE WALDHEIM - WITMARSUM/SC	
CONTEÚDO:	DESENHO: LARISSA LENZ SANTOS
-LOCALIZAÇÃO	ÁREA TOTAL EDIFICAÇÕES: 359,83m²
-SITUAÇÃO	ÁREA EXTERNA: 1.417,87m²
-LOCAÇÃO	ÁREA TOTAL: 1.777,70m²
	ESCALA: INDICADA
	DATA: 13/03/2019

FOLHA:
ARQ
01/10

TODOS OS DIREITOS RESERVADOS. PROIBIDA A REPRODUÇÃO PARCIAL OU TOTAL. DESENHO VÁLIDO SOMENTE ASSINADO PELO RESPONSÁVEL DO PROJETO.