

Vigas			
Nome	Seção (cm)	Elevação (cm)	Nível (cm)
V100	14x40	0	0
V101	12x30	0	0
V102	14x40	0	0
V103	14x40	0	0
V104	12x30	0	0
V105	14x40	0	0
V106	14x40	0	0
V107	14x40	0	0
V108	14x40	0	0
V109	14x40	0	0
V110	14x40	0	0
V111	12x30	0	0
V112	14x40	0	0

Características dos materiais		
fck	Ecs	(kgf/cm²)
250	238000	

FORMAS 100 - BLOCO ADMINISTRATIVO

Escala 1/50

V100

ESC 1:50

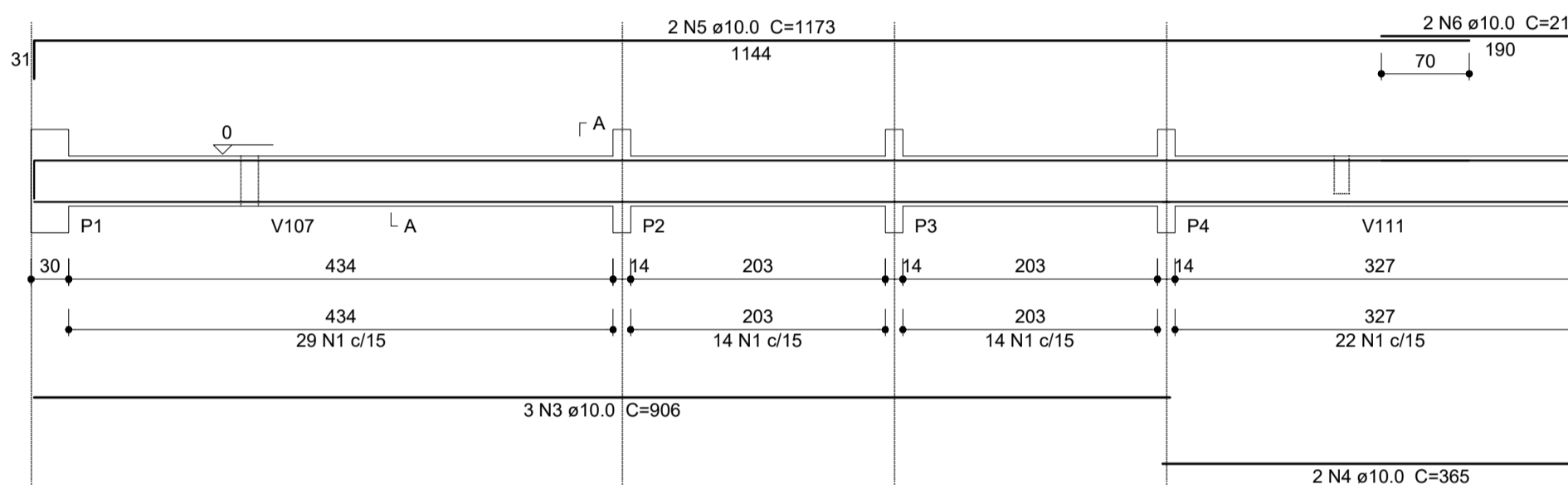

V101

ESC 1:50

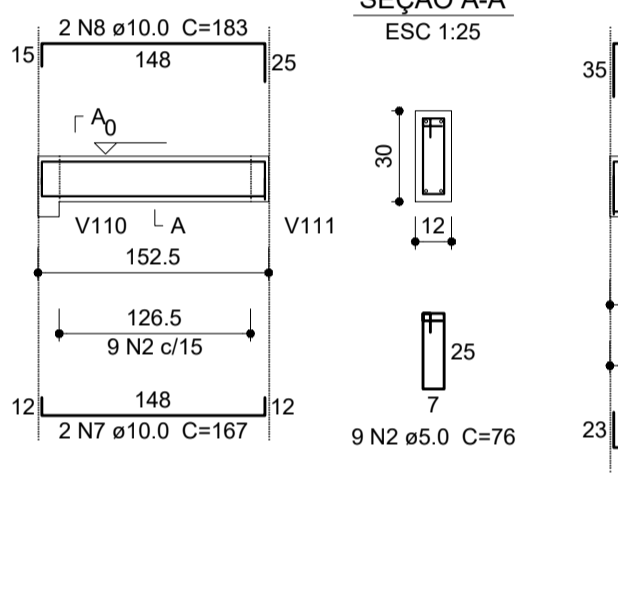

V102

ESC 1:50

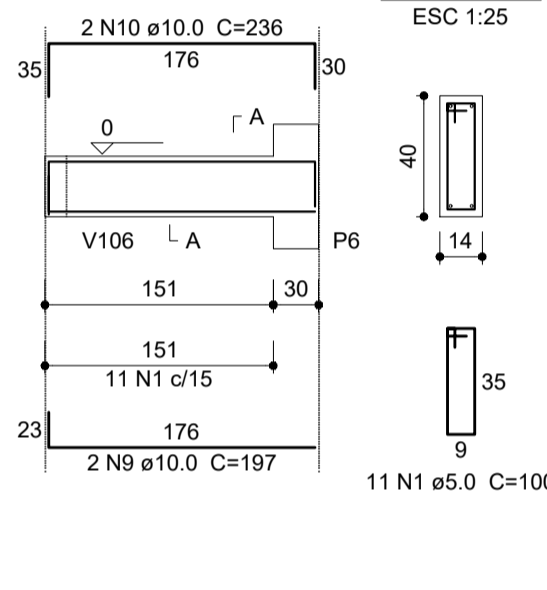

V103

ESC 1:50

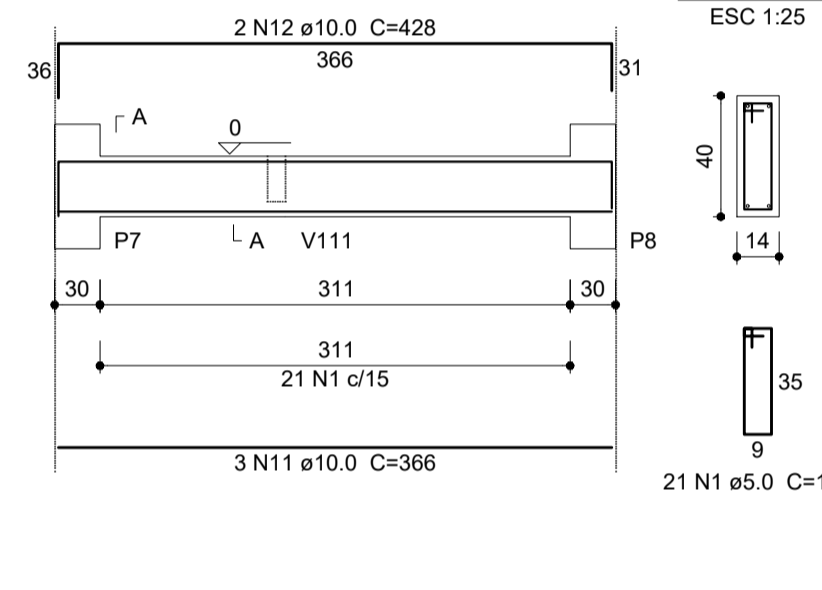

V104

ESC 1:50

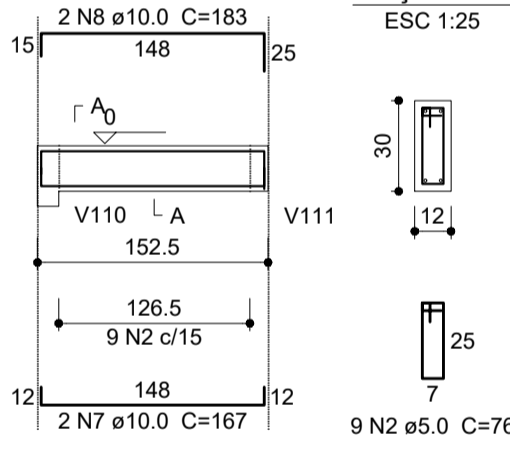

V105

ESC 1:50

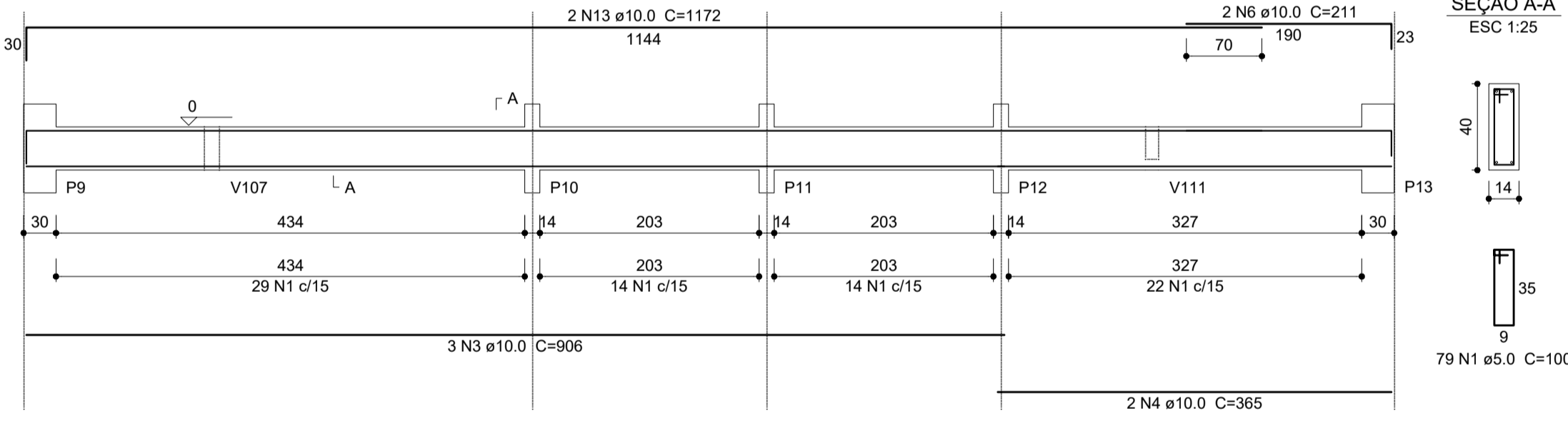

V106

ESC 1:50

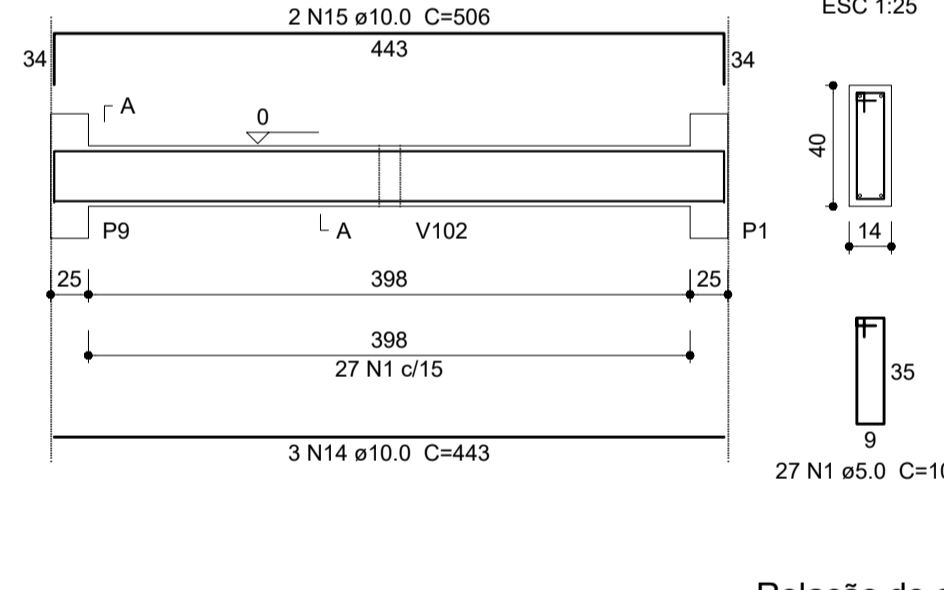

V107

ESC 1:50

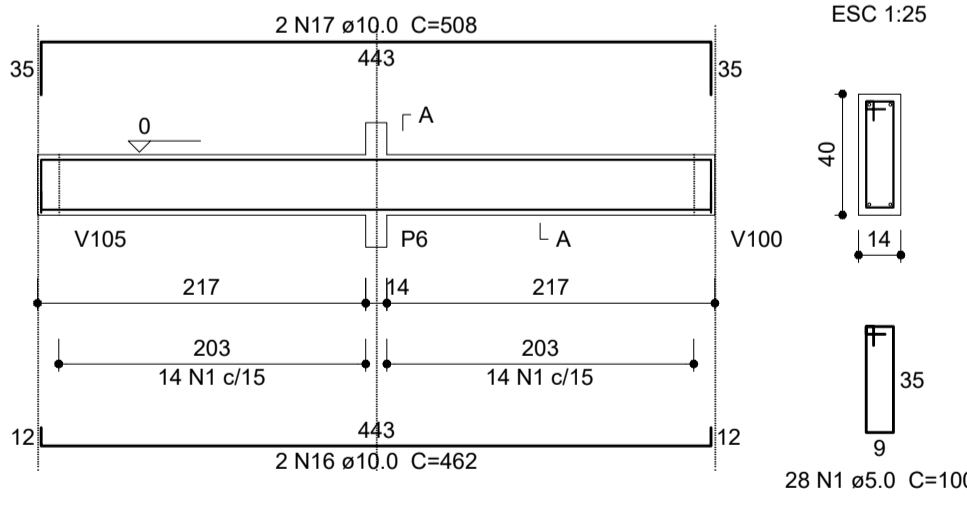

V108

ESC 1:50

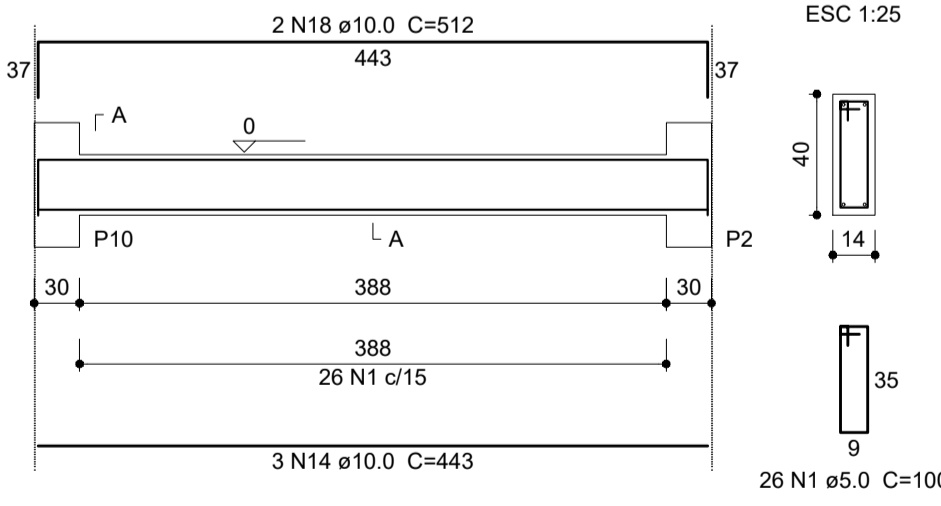

V109

ESC 1:50

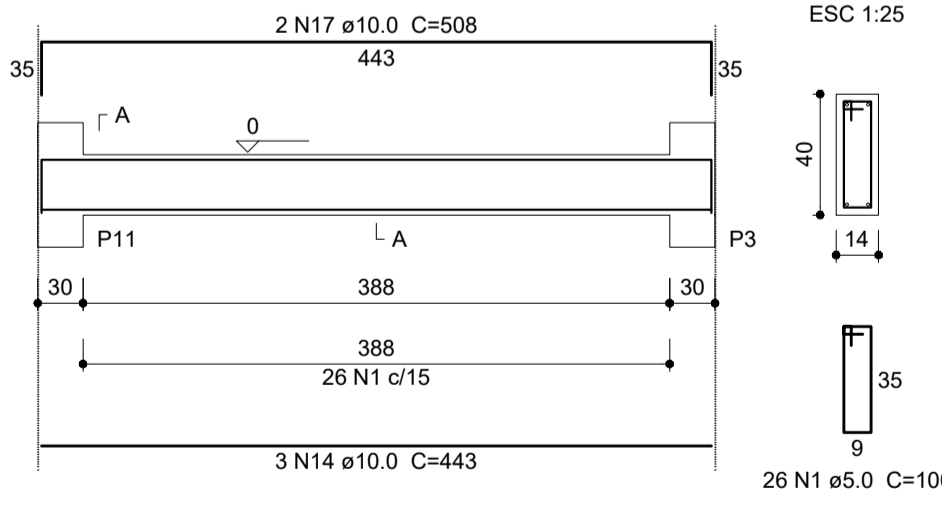

V110

ESC 1:50

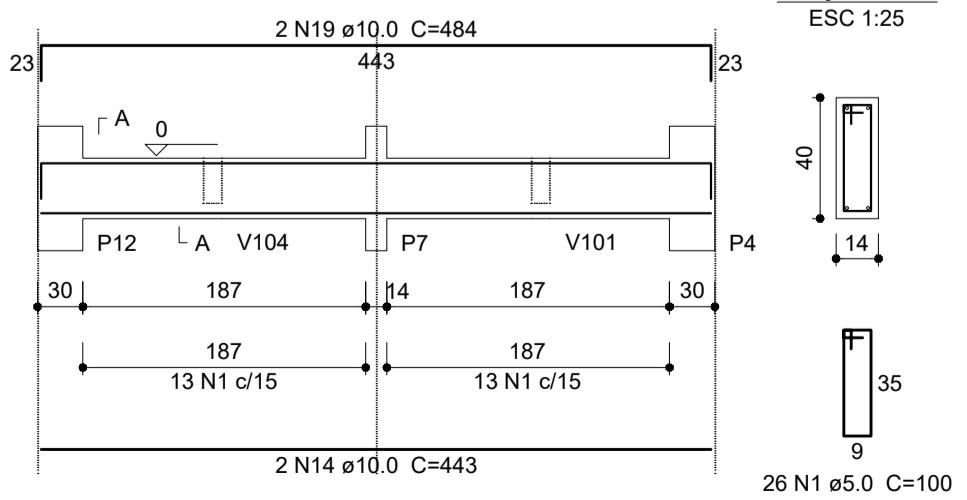

V111

ESC 1:50

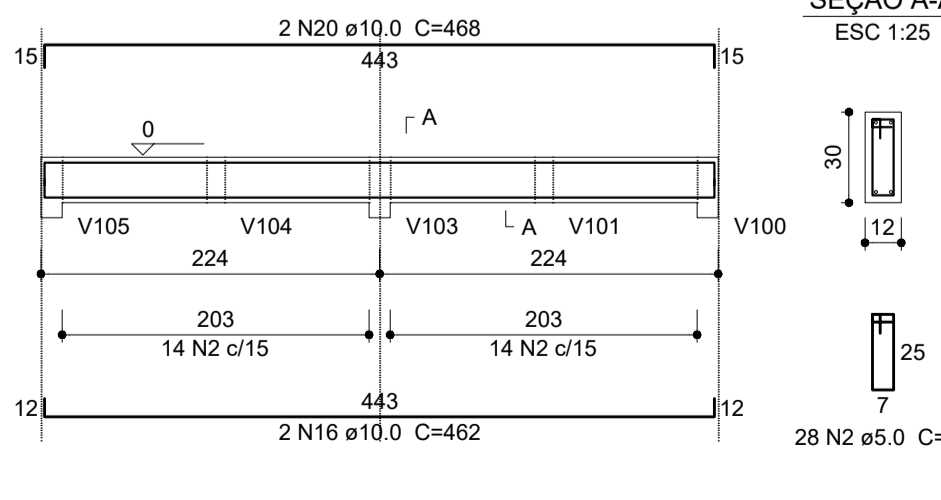

V112

ESC 1:50

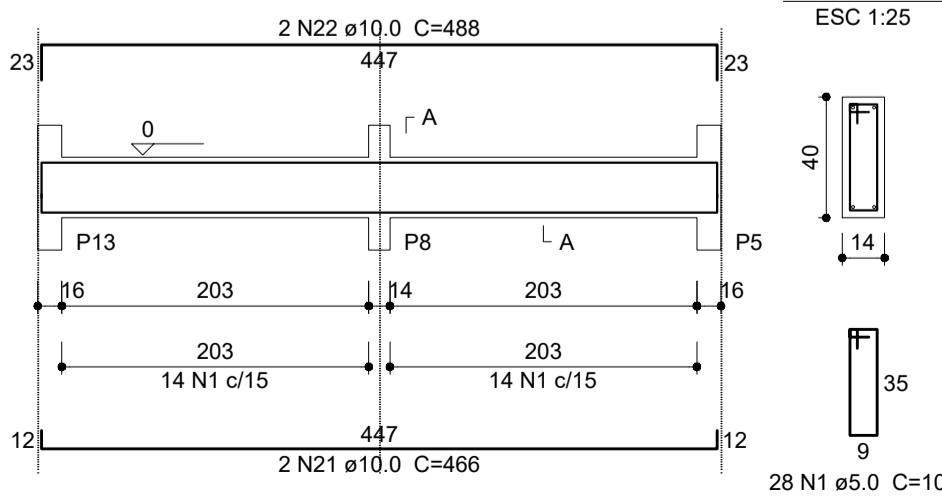

Relação do aço

AÇO	N	DIAM (mm)	QUANT (Barras)	UNIT (cm)	C.TOTAL (cm)
CA60	1	5.0	351	100	35100
	2	5.0	46	76	3496
CA50	3	10.0	6	906	5436
	4	10.0	4	365	1460
	5	10.0	2	1173	2346
	6	10.0	4	211	844
	7	10.0	4	167	668
	8	10.0	4	183	732
	9	10.0	2	197	394
	10	10.0	2	236	472
	11	10.0	3	366	1098
	12	10.0	2	428	856
	13	10.0	2	1172	2344
	14	10.0	11	443	4873
	15	10.0	2	506	1012
	16	10.0	4	462	1848
	17	10.0	4	508	2032
	18	10.0	2	512	1024
	19	10.0	2	484	968
	20	10.0	2	468	936
	21	10.0	2	466	932
	22	10.0	2	488	976

Resumo do aço

AÇO	DIAM (mm)	C.TOTAL (m)	PESO (kg)
CA50	10.0	312.6	192.7
CA60	5.0	386	59.5
PESO TOTAL (kg)			
CA50			192.7
CA60			59.5

Volume de concreto (C-25) = 3.19 m³
Área de forma = 45.58 m²

VIGAS 100 - BLOCO ADMINISTRATIVO

Escala Indicada

NOTAS IMPORTANTES

- A FUNDAÇÃO APRESENTADA FOI DIMENSIONADA PARA SER APOIADA EM SOLO COM RESISTÊNCIA MÍNIMA DE 2,00KG/CM² E ESTACA ESCAVADA, CONFORME INDICADO;
- FOI ESTIMADO UMA PROFUNDIDADE DE 5,00M PARA A FUNDAÇÃO PROFUNDA BASEADO NA SONDAGEM EXISTENTE, PORÉM ESSA PODERÁ SOPRER ALTERAÇÃO NO MOMENTO DA EXECUÇÃO. PORTANTO A ESTACA DEVERÁ SER EXECUTADA ATÉ ATINGIR O IMPENETRÁVEL SEMPRE;
- O ENGENHEIRO RESPONSÁVEL PELA EXECUÇÃO DA OBRA DEVERÁ CONFERIR A COTA FINAL DE ASSENTAMENTO DAS SAPATAS E DAS ESTACAS. ELE DEVERÁ VERIFICAR TAMBÉM A ESTABILIDADE DAS PAREDES DOS FUROS BEM COMO ACOMPANHAR A CONCRETAGEM DOS MESMOS;
- É DE INTEIRA RESPONSABILIDADE DO FABRICANTE AS LAJES PRÉ-FABRICADAS, FICANDO O FABRICANTE RESPONSÁVEL PELO CÁLCULO, SEGURANÇA E DESEMPENHO DAS MESMAS;
- APLICAR SOBRE A LAJE ARMADURA DE DISTRIBUIÇÃO E NEGATIVOS, CONFORME NECESSIDADE E ESPECIFICAÇÃO DO FABRICANTE (ATENÇÃO ESPECIAL AS LAJES DA CAIXA D'ÁGUA);
- SOLICITAR ART DA LAJE INFORMANDO A SOBRE-CARGA DE SUPORTE, CONFORME ESPECIFICADO EM PROJETO;
- AS ESTRUTURAS METÁLICAS DE COBERTURA TAMBÉM SÃO DE EXCLUSIVA RESPONSABILIDADE DO FABRICANTE, SENDO ESSE O RESPONSÁVEL PELO CÁLCULO, SEGURANÇA E DESEMPENHO DAS MESMAS. A EMPRESA DEVERÁ FORNECER ART DE PROJETO, FABRICAÇÃO E MONTAGEM DAS ESTRUTURAS;
- EXECUTAR VERGA E CONTRA-VERGA EM TODAS AS JANELAS;
- EXECUTAR VERGA EM TODAS AS PORTAS;
- VERIFICAR MEMORIAL DESCRITIVO ANTES DE INICIAR OS SERVIÇOS;
- DEVERÁ SER MANTIDO UM RÍGIDO CONTROLE NA QUALIDADE DOS MATERIAIS BEM COMO NOS SERVIÇOS EXECUTADOS;
- SOLICITAR ANOTAÇÃO DE RESPONSABILIDADE TÉCNICA DA EXECUÇÃO DE TODOS OS SERVIÇOS PRESTADOS/EXECUTADOS;
- COMPATIBILIZAR OS PROJETOS ANTES DE CADA CONCRETAGEM;
- NÃO SERÁ ADMITIDO REDUÇÃO NAS DIMENSÕES DOS ELEMENTOS ESTRUTURAIS (SAPATAS, BLOCOS, VIGAS E PILARES);
- EM CASO DE ALTERAÇÃO DE PROJETO, DÚVIDAS, CONSULTAR O ENGENHEIRO RESPONSÁVEL PELO PROJETO E A FISCALIZAÇÃO ANTES DA EXECUÇÃO DO SERVIÇO;
- USAR MÃO DE OBRA QUALIFICADA;
- UTILIZAR ALVENARIA COM LARGURA DE 14CM.

CONCRETO:
- fck = 25 MPa (CLASSE I - AGRESSIVIDADE FRACA) CONFORME A NBR 6118/2003
- Fator AC = 0,60
- Consumo mínimo de cimento = 350Kg/m³

MAQUETE ELETRÔNICA

- MAQUETE ELETRÔNICA APENAS DO PROJETO ESTRUTURAL;
- LEIA O QR CODE AO LADO COM A CÂMERA UM SMARTPHONE, CASO O APLICATIVO DE FÁBRICA NÃO LEIA QR CODE, DEVERÁ SER INSTALADO UM APLICATIVO PARA POSSIBILITAR A LEITURA DO MESMO;
- O DEVERÁ TER CONEXÃO COM INTERNET;



CARIMBOS E APROVAÇÕES:

PROJETO - RESPONSÁVEL TÉCNICO:	EXECUÇÃO - RESPONSÁVEL TÉCNICO:	ASSINATURA - PROPRIETÁRIO: (REPRESENTANTE)

REVISÃO	DATA	ALTERAÇÕES

PROJETO ESTRUTURAL



RUA: XV DE NOVEMBRO, Nº 737
CEP: 89160-015 -CENTRO
RIO DO SUL/SC
FONE/FAX: (47) 3531-4242
E-mail: amavi@amavi.org.br
http://www.amavi.org.br

OBRA:	POSTO DE REFRIGERAÇÃO DE LEITE - BLOCO ADMINISTRATIVO	
PROPRIETÁRIO:	PREFEITURA MUNICIPAL DE WITMARSUM	
ENDEREÇO:	Estrada Geral Waldheim, S/N - LOCALIDADE WALDHEIM - WITMARSUM/SC	
CONTEÚDO:	DESENHO: WDJ/EDUARDO	FOLHA: EST 06/13
	ÁREA EDIFICAÇÃO: 57,36m²	
	ÁREA TOTAL: 359,83m²	
	ESCALA: INDICADA	
	DATA: 14/03/2019	
TODOS OS DIREITOS RESERVADOS. PROIBIDA A REPRODUÇÃO PARCIAL OU TOTAL. DESENHO VÁLIDO SOMENTE ASSINADO PELO RESPONSÁVEL DO PROJETO.		