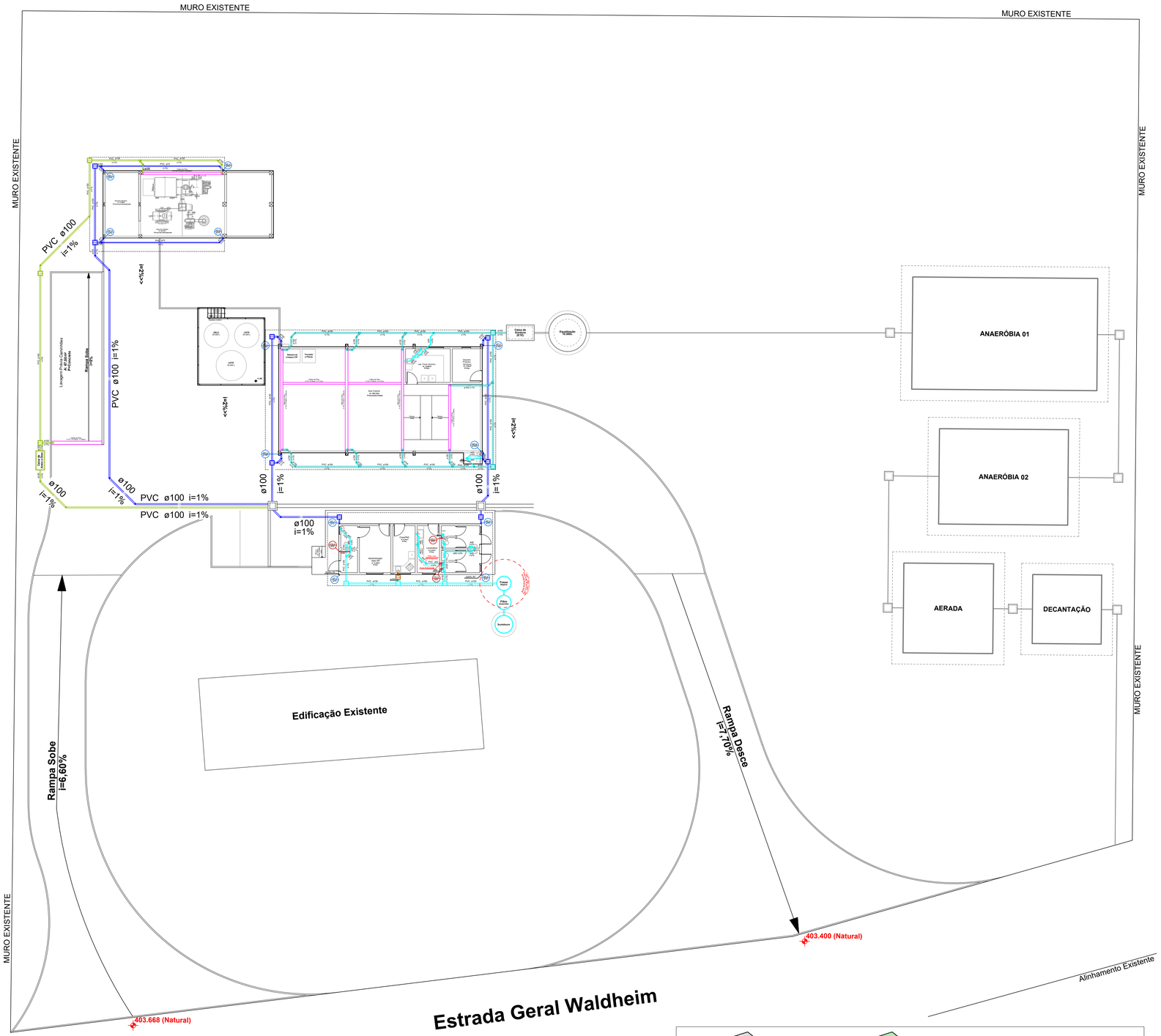

IMPLANTAÇÃO ESTOGO SANITÁRIO E PLUVIAL

Esc.:1/200

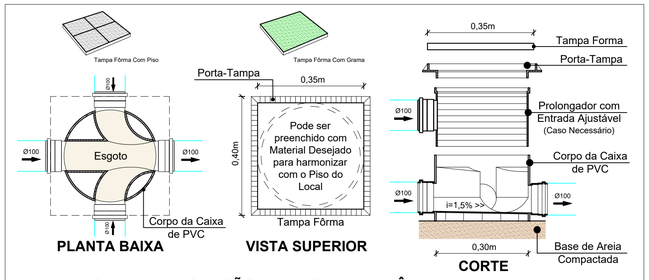

DETALHE CAIXA DE INSPEÇÃO DE PVC TAMPA FÔRMA
SEM ESCALA

Conforme NBR 8160, Item 5.1.5.3

Cargas	Profundidade "h" (m)
Interior de lotes	0,30
Passeio	0,60
Tráfego de veículos leves	0,80
Tráfego pesado e intenso	1,20

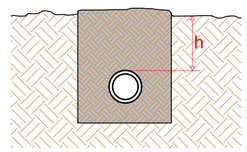

PROFUNDIDADE MÍNIMA DE ASSENTAMENTO
SEM ESCALA

Legenda das Colunas

CV-1 ø50	Indicação de Coluna de Ventilação
DR-1 ø25	Indicação de Dreno de Ar Condicionado
AP-1 ø100	Indicação de Descida Pluvial

Legenda das Tubulações

- Tubulação da Rede de Esgoto Sanitário
- Tubulação da Rede de Esgoto Sanitário com Gordura
- Tubulação de Dreno de Ar Condicionado
- Tubulação da Rede de Ventilação
- Tubulação Condutora de Águas Pluviais
- Tubulação da Rede de Areia e Óleo
- Tubulação da Rede de Esgoto Sanitário com Material Orgânico (Leite) p/ ETE

Legenda Caixas de Passagem

CE	Caixa de Inspeção Simples de PVC
CE	Caixa de Inspeção Simples de PVC Água + Areia + Óleo
CE	Caixa de Inspeção Simples de PVC com Material Orgânico (Leite) p/ ETE
CG	Caixa de Gordura Pequena de PVC
CA	Caixa de Areia de PVC

OBSERVAÇÕES

Durante a construção e até a montagem dos aparelhos, as extremidades livres das canalizações serão **vedadas** com **bujões roscados** ou **plugues**, convenientemente apertados, não sendo admitido o uso de buchas de madeira ou de papel, para tal fim.

Todas as instalações deverão estar de acordo com os requisitos da **ABNT**, materiais aprovados pela **ABNT**, **INMETRO**, e deverão ser executadas por **profissionais habilitados** de acordo com **detalhes** e **informações** contidas no **projeto específico**, e padrões aprovados pelas **concessionárias de serviço público**.

Todos os equipamentos e materiais danificados durante o manuseio ou montagem, deverão ser substituídos ou reparados às expensas do **Contratante**.

CARIMBOS E APROVAÇÕES:

PROJETO - RESPONSÁVEL TÉCNICO:	EXECUÇÃO - RESPONSÁVEL TÉCNICO:	ASSINATURA - PROPRIETÁRIO: (REPRESENTANTE)

REVISÃO	DATA	ALTERAÇÕES

PROJETO HIDROSSANITÁRIO

AMAVI
ASSOCIAÇÃO DOS MUNICÍPIOS DO ALTO VALE DO ITAJAÍ
RUA: XV DE NOVEMBRO, Nº 737
CEP: 89160-015 -CENTRO
RIO DO SUL/SC
FONE/FAX: (47) 3531-4242
E-mail: amavi@amavi.org.br
http://www.amavi.org.br

OBRA: POSTO DE REFRIGERAÇÃO DE LEITE

PROPRIETÁRIO: PREFEITURA MUNICIPAL DE WITMARSUM

ENDEREÇO: Estrada Geral Waldheim, S/N - LOCALIDADE WALDHEIM - WITMARSUM/SC

CONTEÚDO:
SANITÁRIO E PLUVIAL
- IMPLANTAÇÃO
- DETALHES

DESENHO: EDUARDO FIGUEIREDO

ÁREA TOTAL EDIFICAÇÕES: 359,83m²

ESCALA: INDICADA

DATA: 14/03/2019

FOLHA: HID 04/08

TODOS OS DIREITOS RESERVADOS. PROIBIDA A REPRODUÇÃO PARCIAL OU TOTAL.
DESENHO VÁLIDO SOMENTE ASSINADO PELO RESPONSÁVEL DO PROJETO.