

- LEGENDA:**
- TUBO DE CONCRETO Ø30 - PS2 (SIMPLES) REATERRO COM BRITA
 - TUBO DE CONCRETO Ø30 - PS2 (SIMPLES) REATERRO COM SOLO
 - TUBO DE CONCRETO Ø40 - PA1 (ARMADO)
 - TUBO DE CONCRETO Ø60 - PA2 (ARMADO) A EXECUTAR PELA PREFEITURA
 - SARJETA EM CONCRETO
- CJ - CAIXA DE JUNÇÃO**
- CI - CAIXA DE INSPEÇÃO**
- CCS - CAIXA COLETORA DA SARJETA TRIANGULAR**

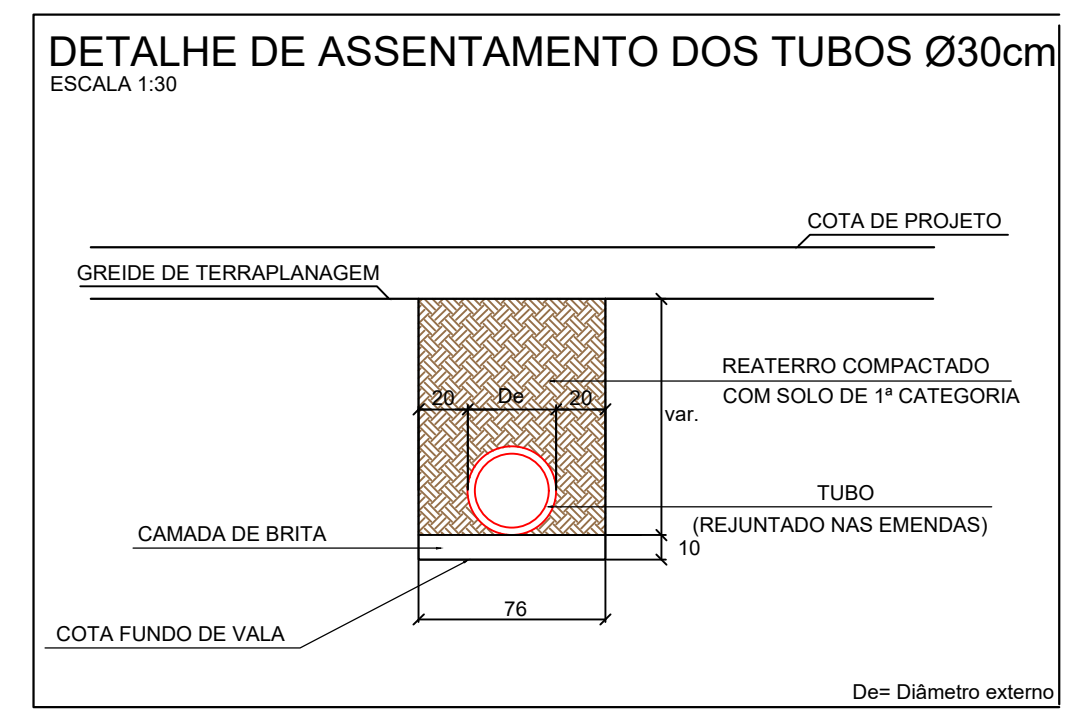
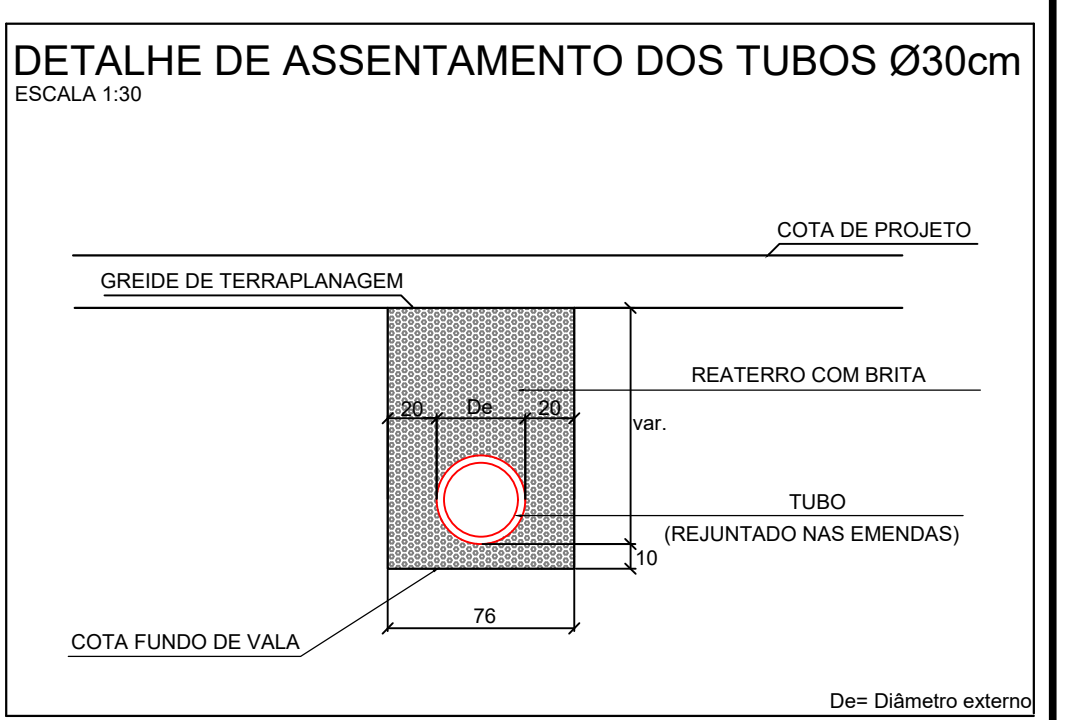
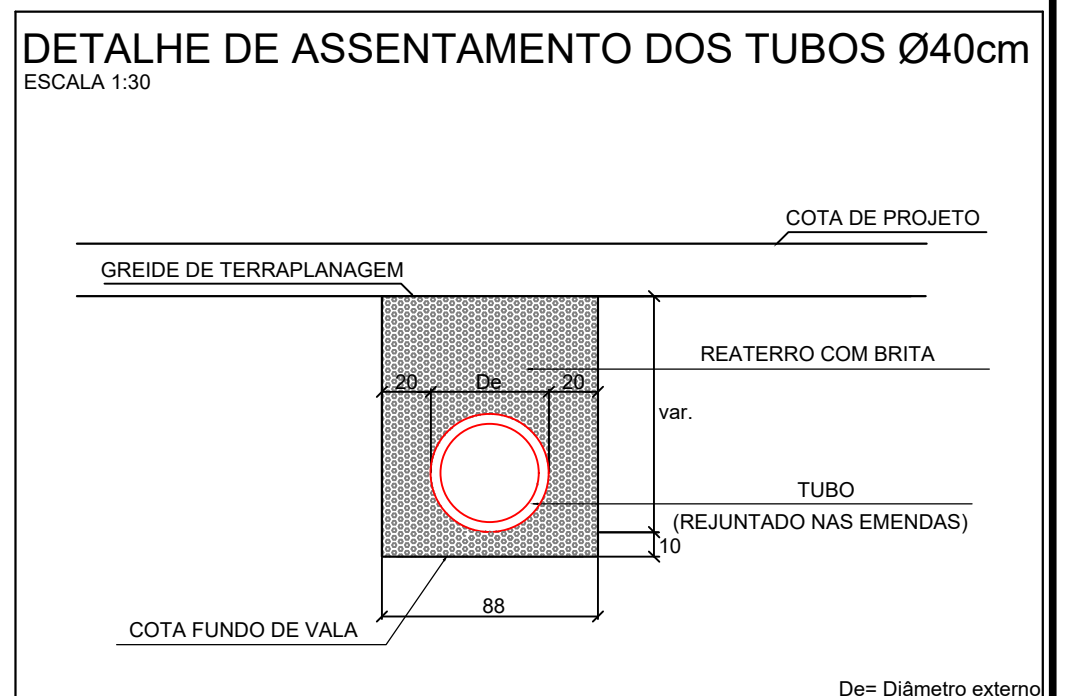
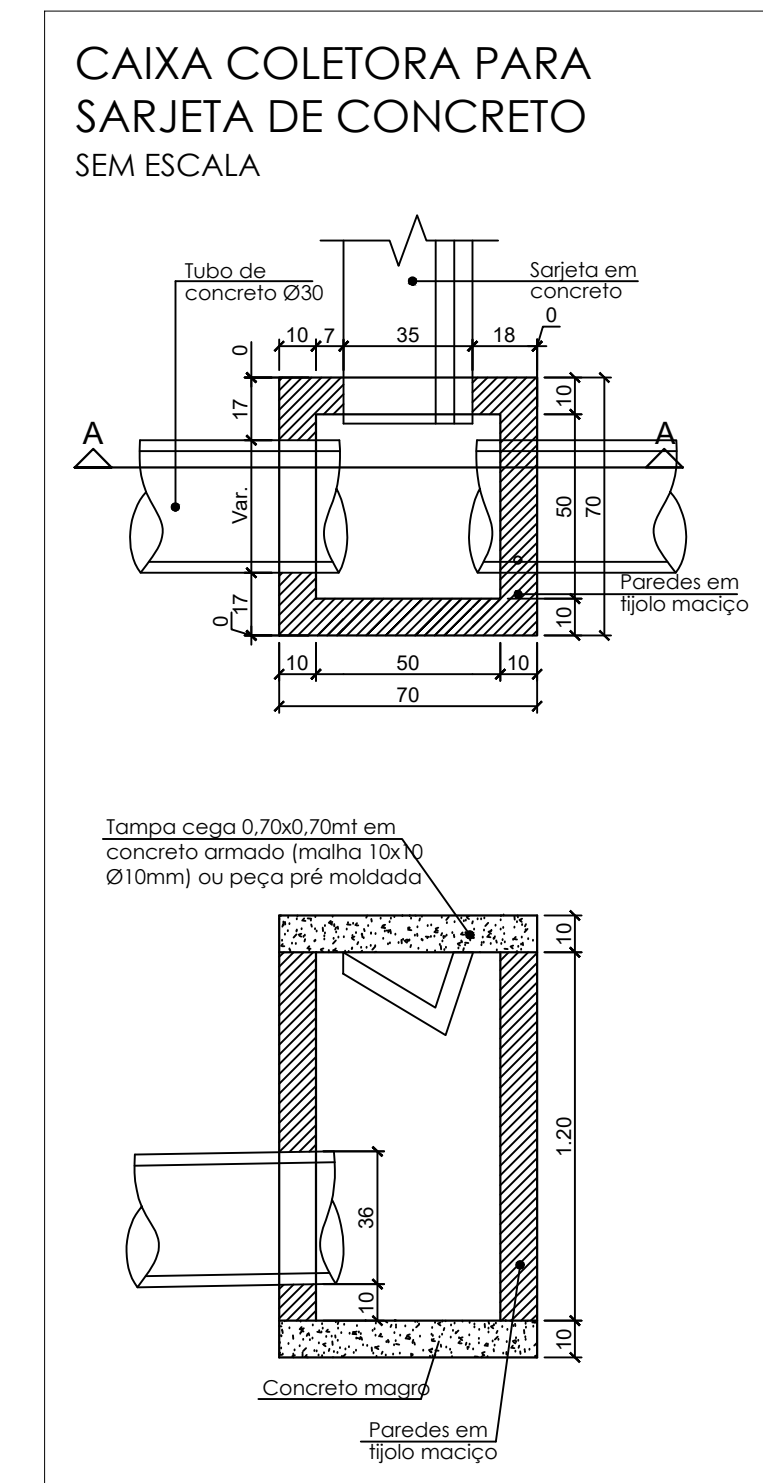
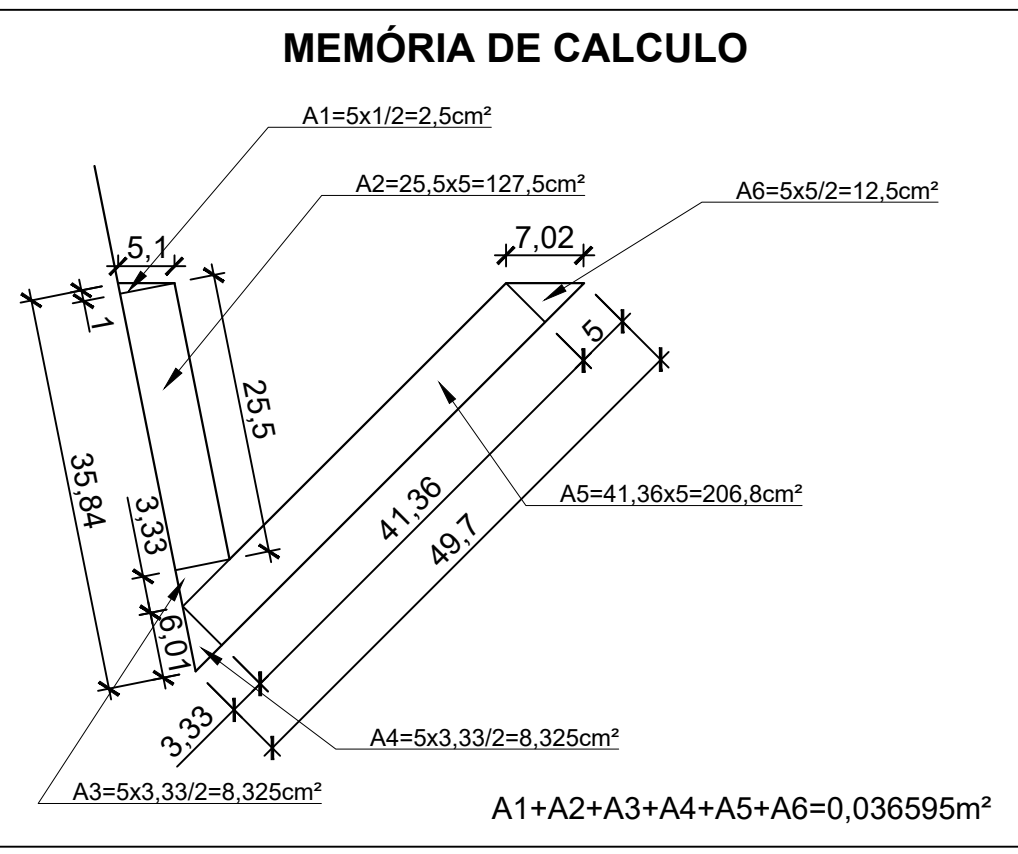
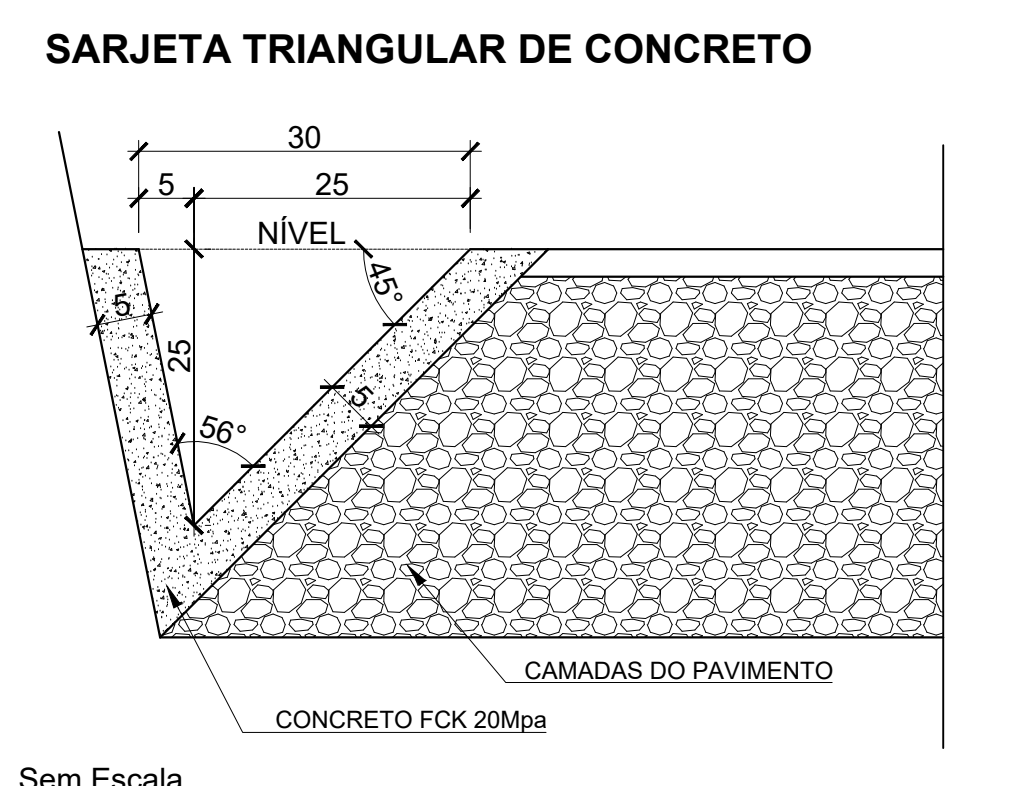
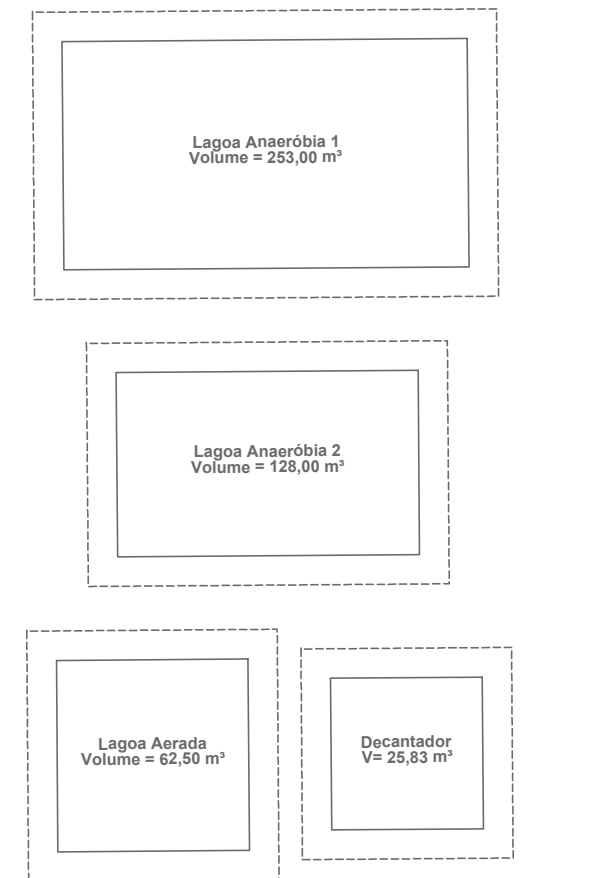

PROJETO DE DRENAGEM
Esc.:1/250

-SOLICITAR O ARQUIVO DIGITAL PARA LOCAÇÃO DA OBRA COM ESTAÇÃO TOTAL.

CARIMBOS E APROVAÇÕES:

PROJETO - RESPONSÁVEL TÉCNICO: EXECUÇÃO - RESPONSÁVEL TÉCNICO: ASSINATURA - PROPRIETÁRIO (REPRESENTANTE):

ARIEL ANDRÉ MASSON
Engenheiro Civil - CREA/SC 126637-3

REVISÃO	DATA	ALTERAÇÕES

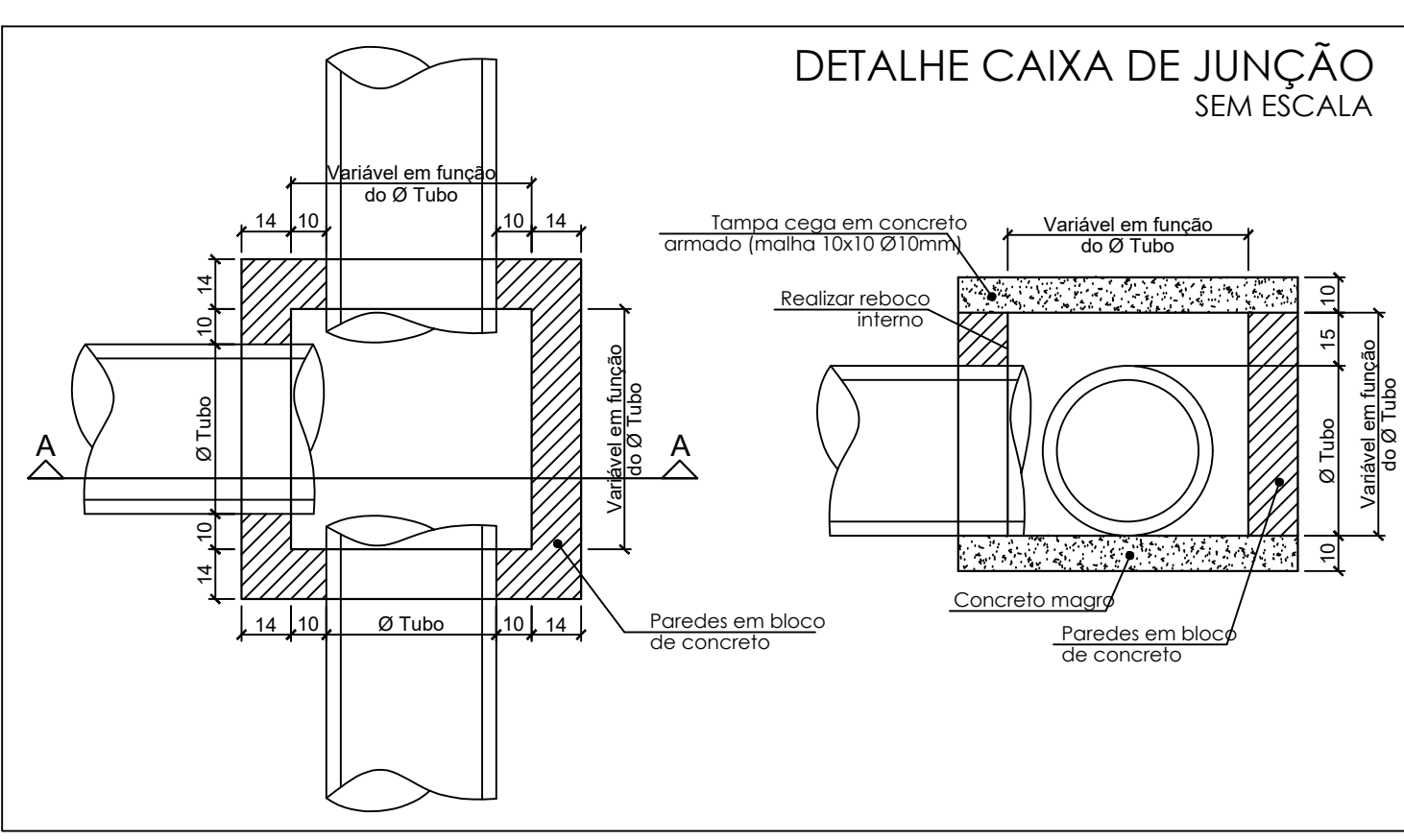

DETALHE CAIXA DE INSPEÇÃO PARA TUBOS DE Ø60cm

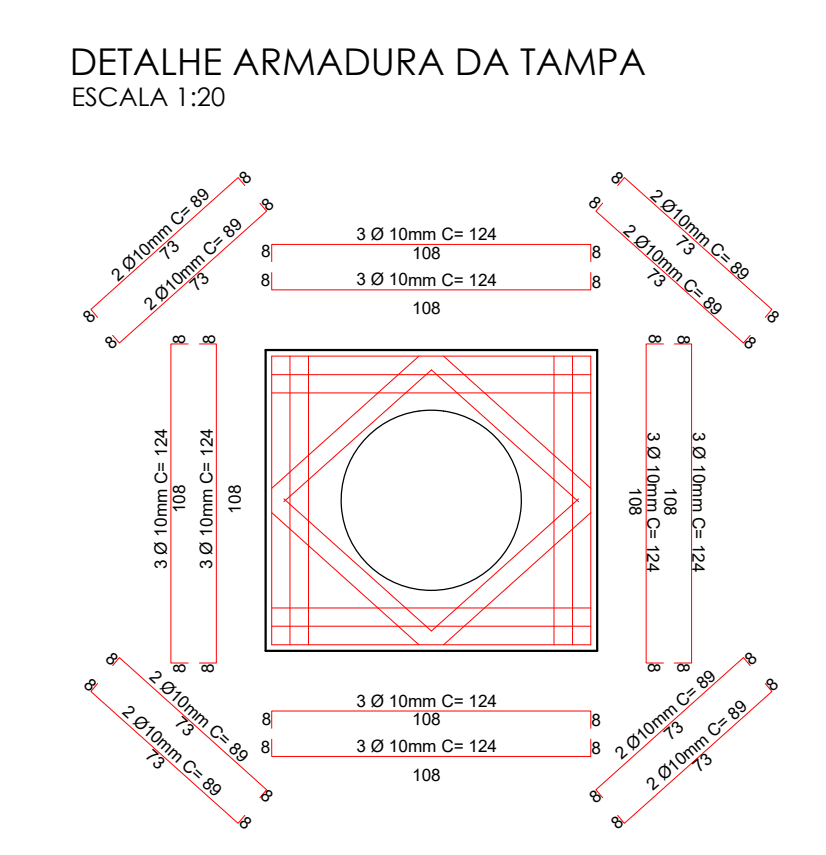
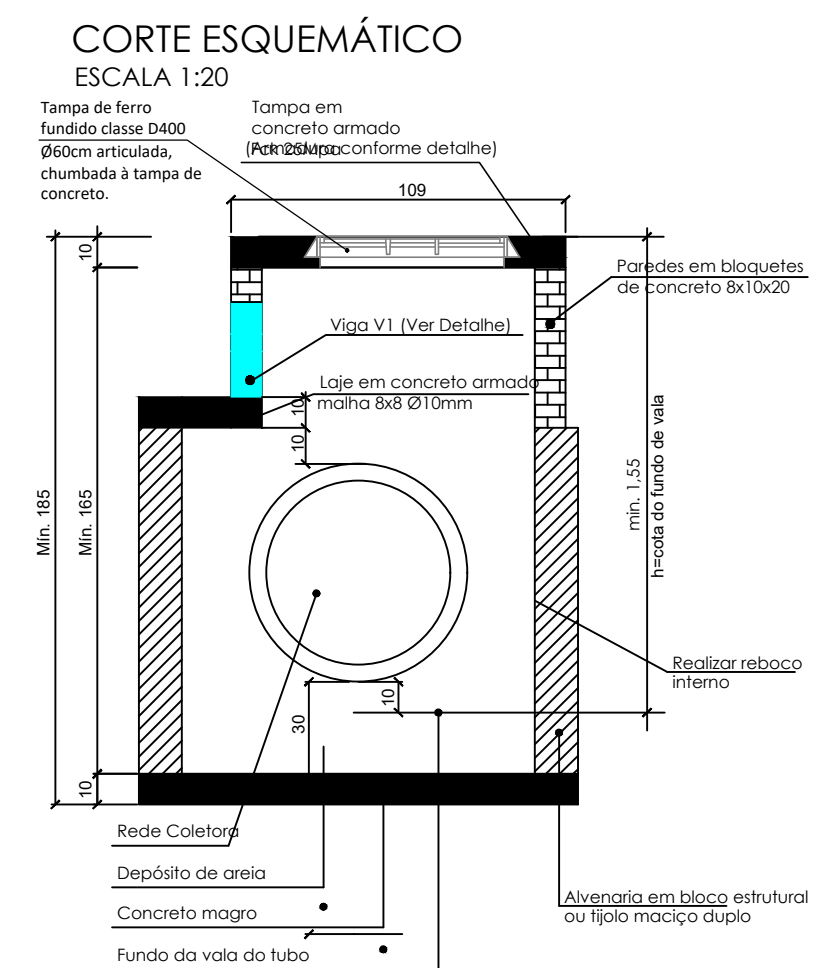
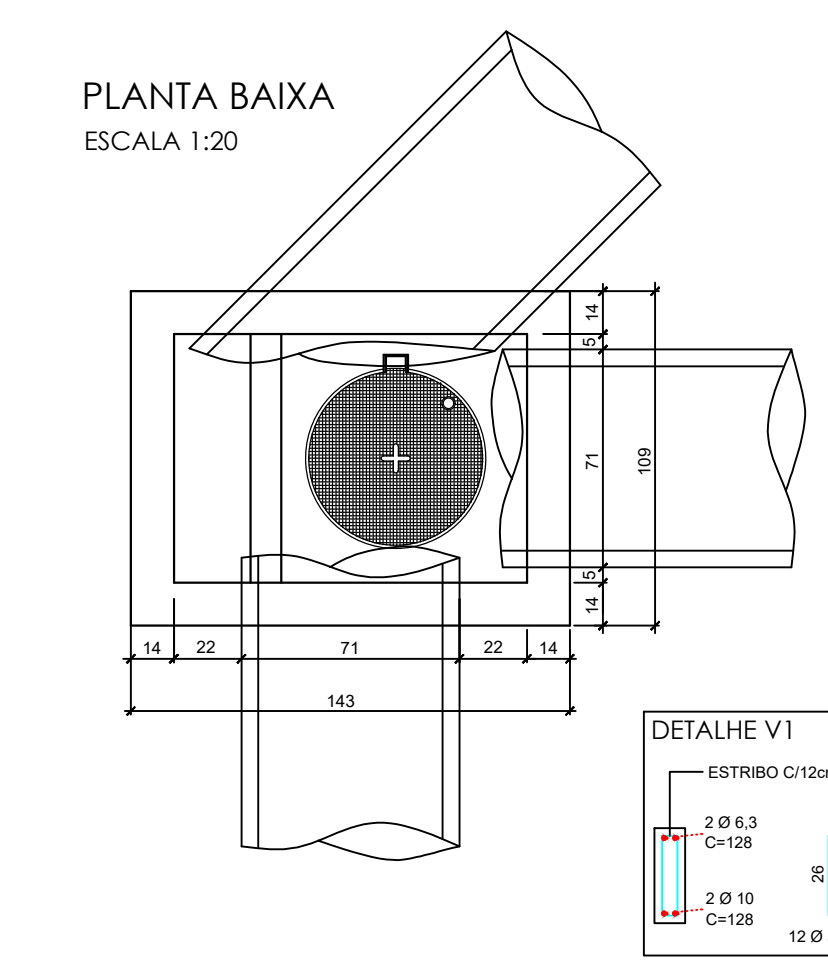

PROJETO DE PAVIMENTAÇÃO E DRENAGEM

RUA: XV DE NOVEMBRO, Nº 737
CEP: 89160-015 -CENTRO
RIO DO SUL/SC
FONE/FAX: (47) 3531-4242
E-mail: amavi@amavi.org.br
http://www.amavi.org.br

OBRA: POSTO DE REFRIGERAÇÃO DE LEITE

PROPRIETÁRIO: PREFEITURA MUNICIPAL DE WITMARSUM

ENDEREÇO: Estrada Geral Waldheim, S/N - LOCALIDADE WALDHEIM - WITMARSUM/SC

CONTEÚDO:

- PROJETO DE DRENAGEM
- DETALHE ASSENTAMENTO TUBOS
- DETALHE CAIXA DE JUNÇÃO
- DETALHE CAIXA COLETORA PARA SARJETA
- DETALHE DE CONCRETO
- DETALHE SARJETA TRIANGULAR DE CONCRETO

DESENHO: LARISSA E CAROLINA

ÁREA PAV. EM LAJOTAS DE CONCRETO: 1.318,40m²

ESCALA: INDICADA

DATA: 12/03/2019

FOLHA: 02/02

TODOS OS DIREITOS RESERVADOS. PROIBIDA A REPRODUÇÃO PARCIAL OU TOTAL. DESENHO VÁLIDO SOMENTE ASSINADO PELO RESPONSÁVEL DO PROJETO.