





LEGENDA

-  CORTE
-  ATERRO
-  PERFIL NATURAL
-  PERFIL PROJETADO

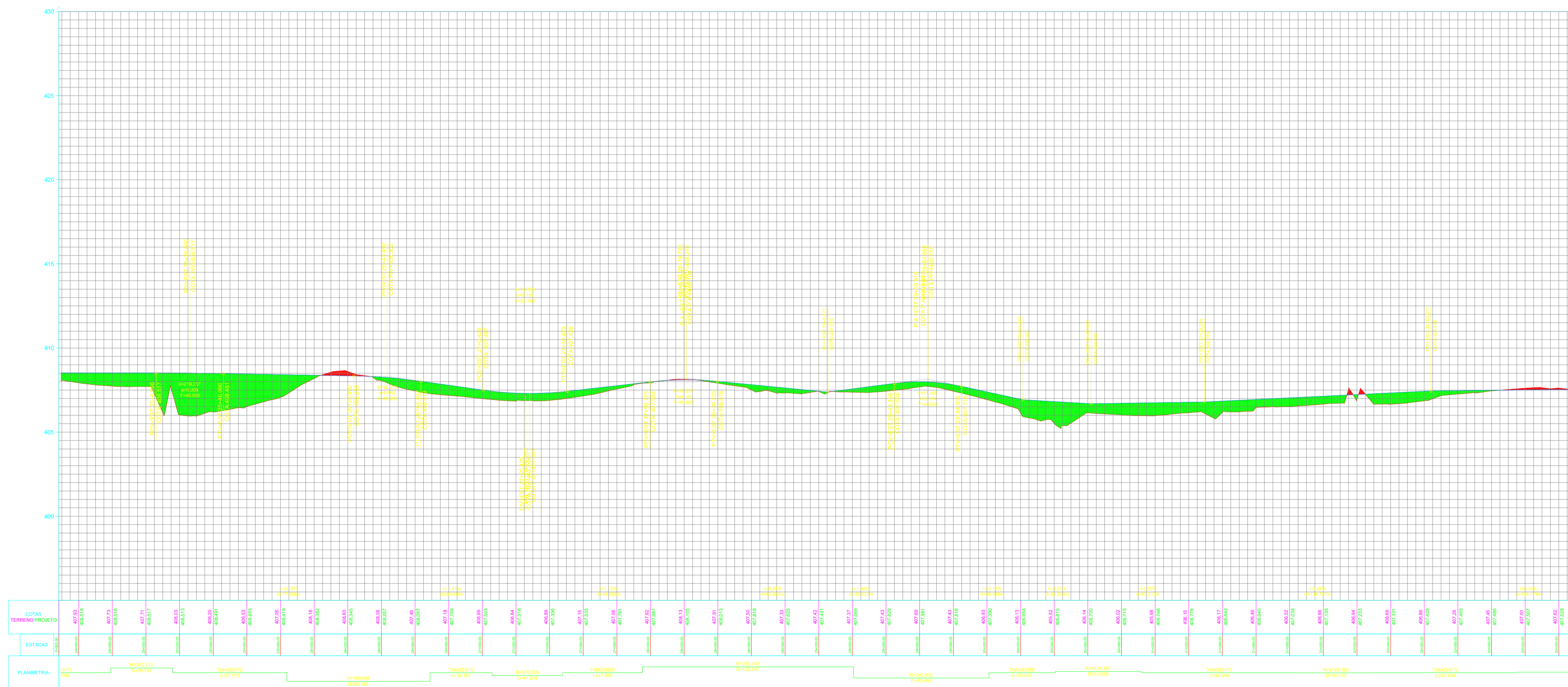
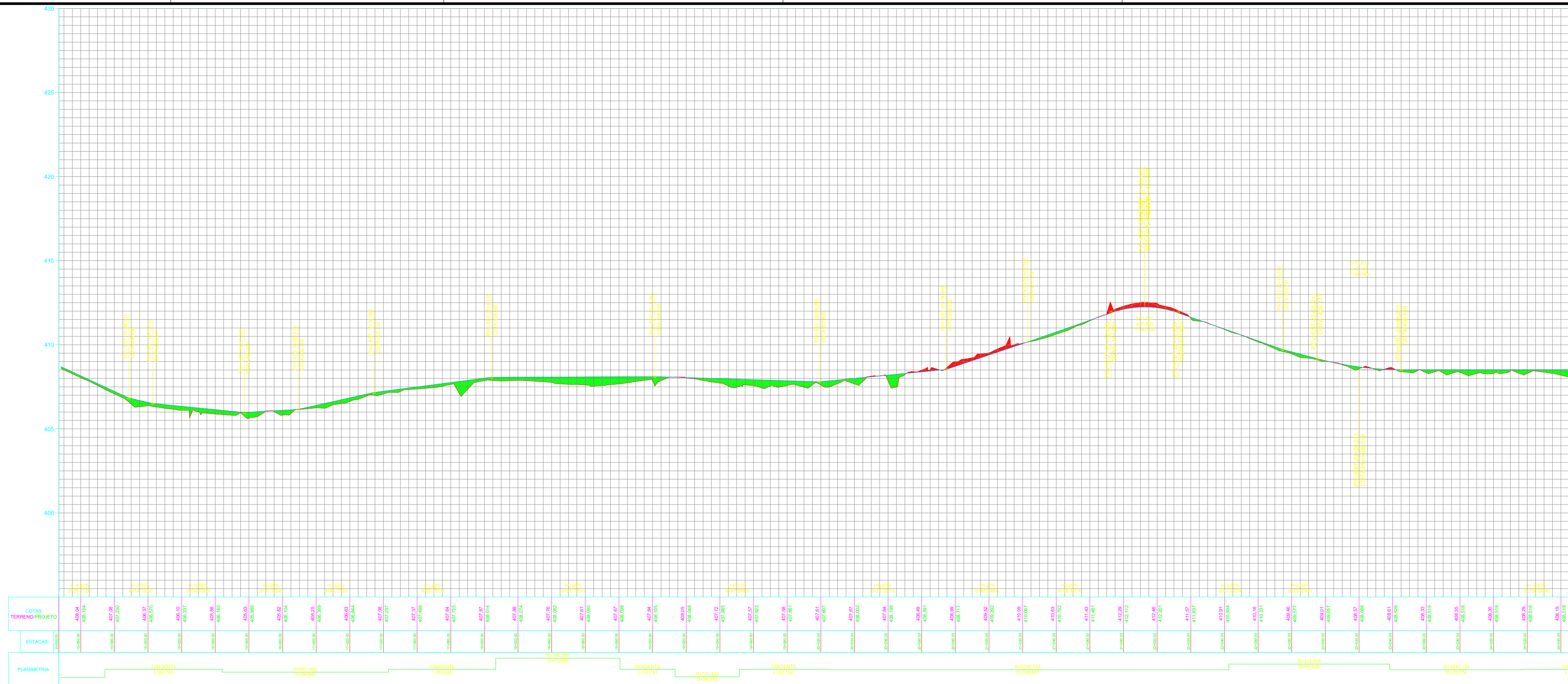

NOTAS IMPORTANTES

- O projeto de pavimentação segue traçado definido em levantamento topográfico, o qual leva em consideração construções consolidadas, objetivando a menor intervenção possível, a partir de eixo de via existente;
- O VDM de 416 e as características da via classificam-na, conforme o Manual de Implantação Básica de Rodovia do DNIT, como classe III;
- Pelo escopo do projeto de minimização de interferências em elementos consolidados, não ateu-se a requisitos de raios mínimos em curvas horizontais e verticais, aproximando o pavimento ao alinhamento existente, bem como o greide projetado ao greide primitivo.

REVISÃO	DATA	EMISSÃO INICIAL	DESCRIÇÃO	RESPONSÁVEL
00	28/10/2021			WALDOMIRO

QUADRO DE REVISÕES

APROVAÇÕES:

--	--	--	--



PREFEITURA MUNICIPAL DE WITMARSUM
DEPARTAMENTO DE PLANEJAMENTO URBANO
Rua Sete de Setembro, 1520, Bairro Centro - Cep: 89.157-000
Telefone: (47) 3358-1300/1312
CNPJ: 83.102.442/0001-76

PROJETO: **PROJETO DE PAVIMENTAÇÃO**

NATUREZA: **PAVIMENTAÇÃO ASFÁLTICA DE RODOVIA**

TIPO: **PAVIMENTAÇÃO NOVA**

- REFERÊNCIAS:
- PERFIL LONGITUDINAL - ESTACA 15+060.00 A 24+040.00
 - PERFIL LONGITUDINAL - ESTACA 24+060.00 A 33+040.00

PROPRIETÁRIO (A): **PREFEITURA MUNICIPAL DE WITMARSUM**

ENDEREÇO DA OBRA/SERVIÇO: **RUA SETE DE SETEMBRO, WALDHEIM WITMARSUM - SC**

ASSINATURA DO REPRESENTANTE LEGAL:

AUTOR DO PROJETO: **WALDOMIRO COLAULTI JUNIOR**
ENGº CIVIL - CREA 019.167-2

RESPONSÁVEL TÉCNICO - EXECUÇÃO:

ESCALA: **S/ ESC.**

DESENHO: **WCJ**

VERIFICAÇÃO: **WCJ**

FOLHA Nº: **PAV-26/30**

EXTENSO DA PAVIMENTAÇÃO: **E = 7.414,00 m**

DATA: **OUTUBRO/2021**

OBRA/SERVIÇO Nº: **BCD - 005/2021**

(REVISÃO - 00)



BCD PROJETOS E CONSTRUÇÕES CIVIS LTDA.
CNPJ 41.465.794/0001-46
RUA NEREU RAMOS, 34 - SALA 01 - CENTRO
IBIRAMA - SC - CEP 89140-000
REG. CREA/SC 180296-3 / REG. CAU/SC P50394-1
E-MAIL: bcdprojeto@gmail.com / TELEFONE: (47) 3310-0234