

COBERTURA
 Área - 109,60 m²
 Escala : 1/50

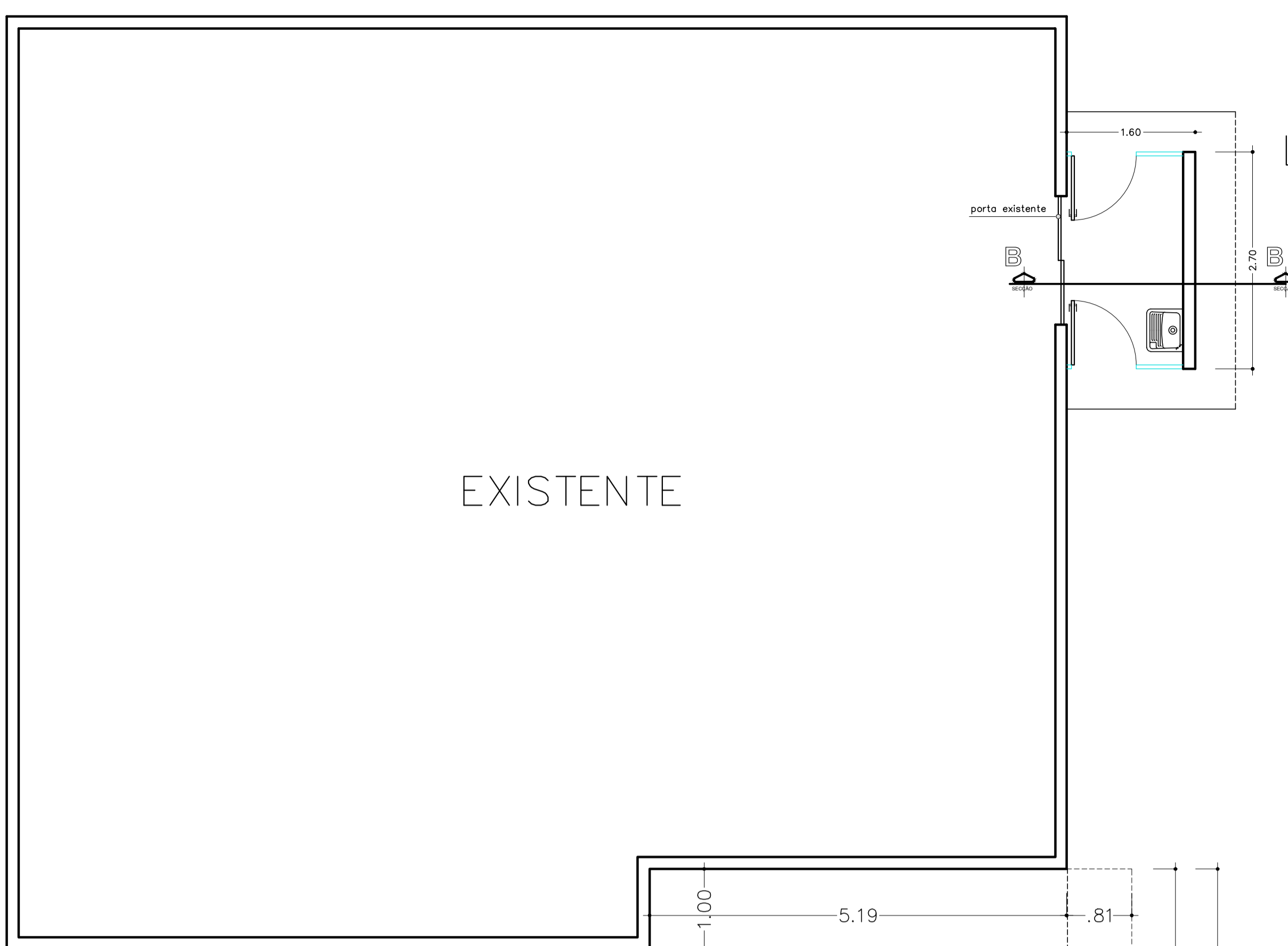

LAVAÇÃO
 Área: 3,47 m²
 Piso: polido

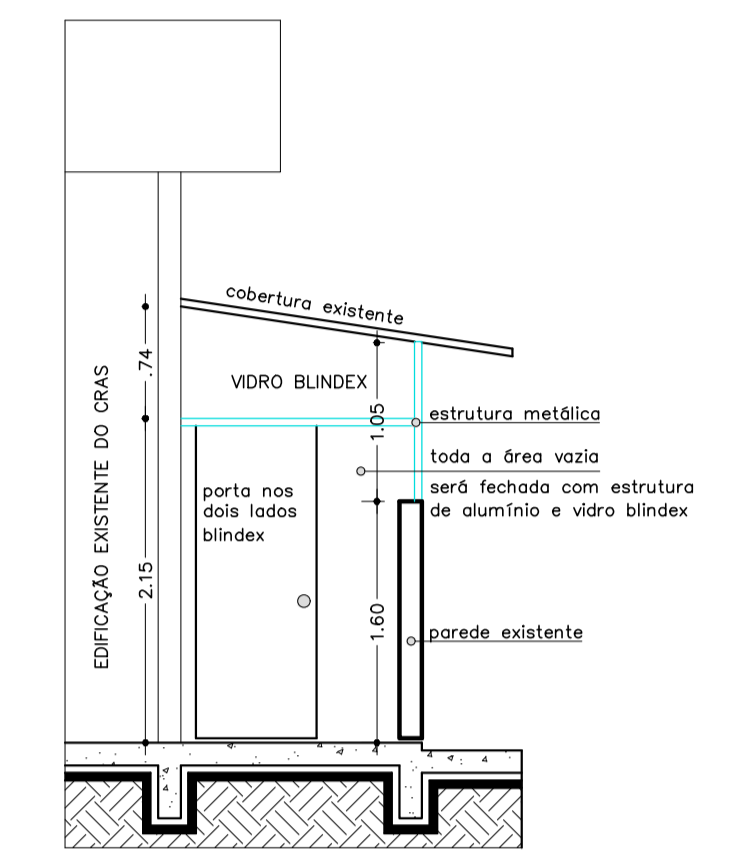

CORTE B-B
 Escala : 1/50

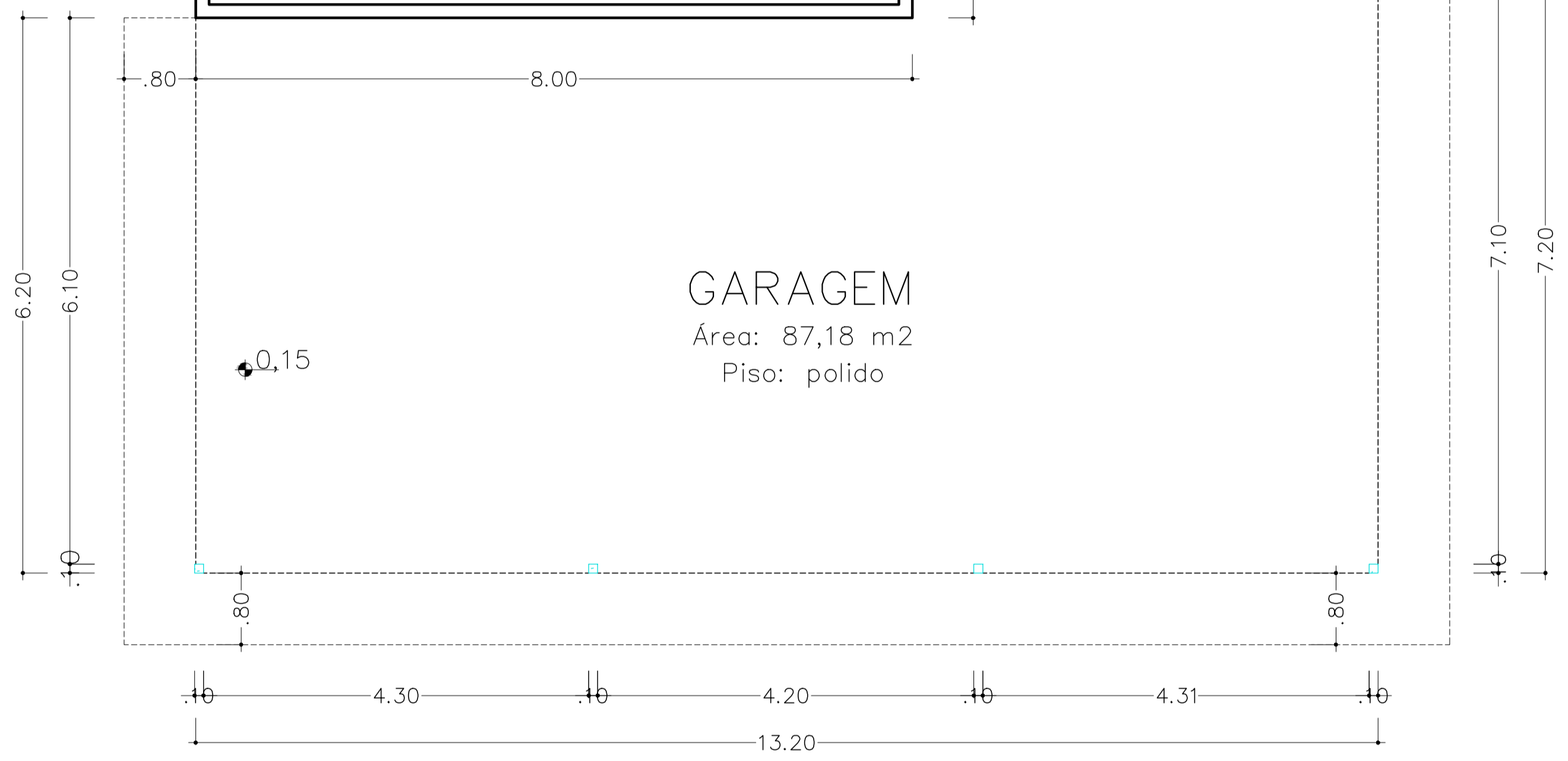

GARAGEM
 Área: 87,18 m²
 Piso: polido

PLANTA BAIXA
 Área - 87,18 m²
 Escala : 1/50

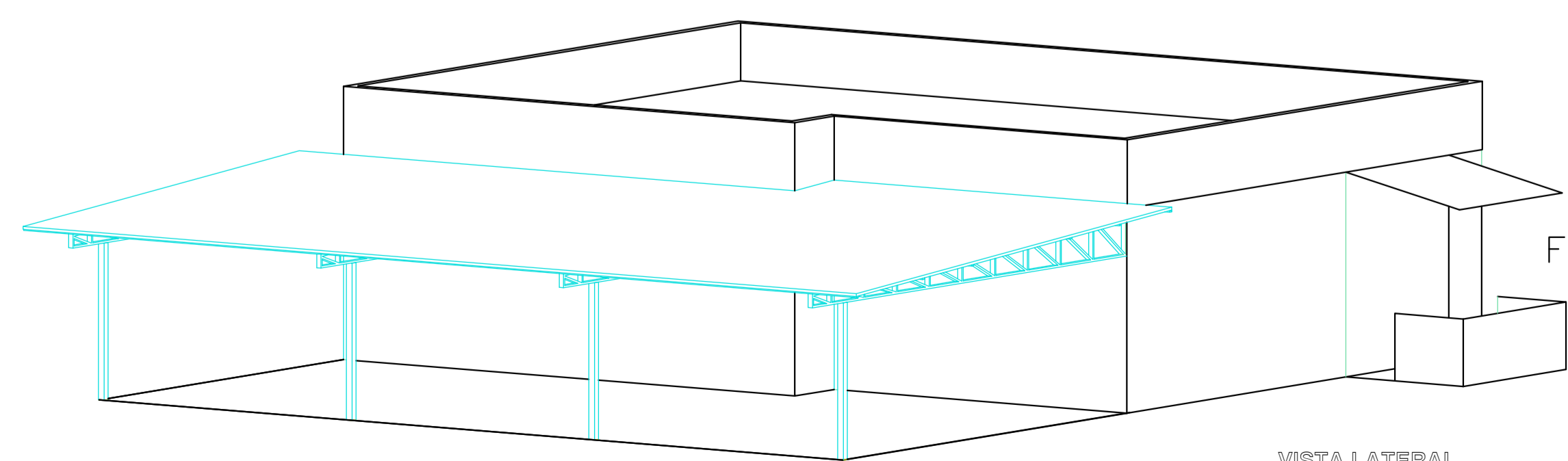

Fechamento com vidro

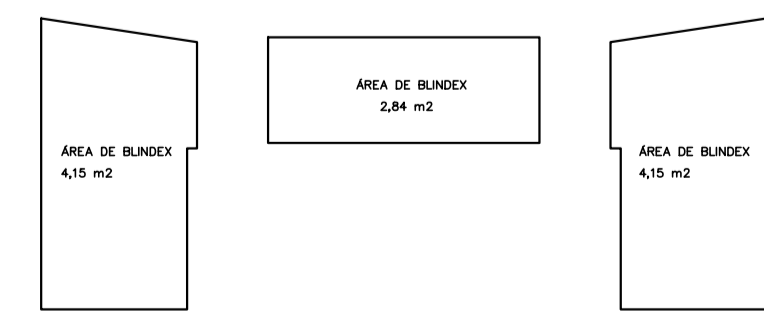

Execução de estrutura e cobertura metálica

VISTA LATERAL
 Escala : 1/50

PREFEITURA	
OBRA	LOCAL
COBERTURA METÁLICA E FECHAMENTO	CRAS
PROPRIETÁRIO	
PREFEITURA MUNICIPAL DE WITMARSUM	
ENDEREÇO	
RUA 25 DE JULHO / CENTRO / WITMARSUN-SC	
PROJETO	REFERÊNCIA
ARQUITETÔNICO	PLANTA BAIXA
	CORTES / DETALHES
CARLOS JOSÉ VARELA ENGENHEIRO CIVIL / CREA-SC 038.719-D RUA PASTOR HENRIQUE LUIZ / QUADRA 1 / RAO DO SUL - SC FONES (47) 3325-4768/3624-3953 - cjvarela@cras.com.br	
RESPONSÁVEL TÉCNICO	PROPRIETÁRIO
PREFEITURA MUNICIPAL DE WITMARSUM	FOLHA
PROPRIETÁRIO	A-01
ÁREA CONSTRUÍDA	ESCALA
87,18 m ²	INDICADA
	DESENHO
	SOURAC
	DATA
	OUTUBRO/2022