

### VT1 (14 x 60)

ESC.: 1:50

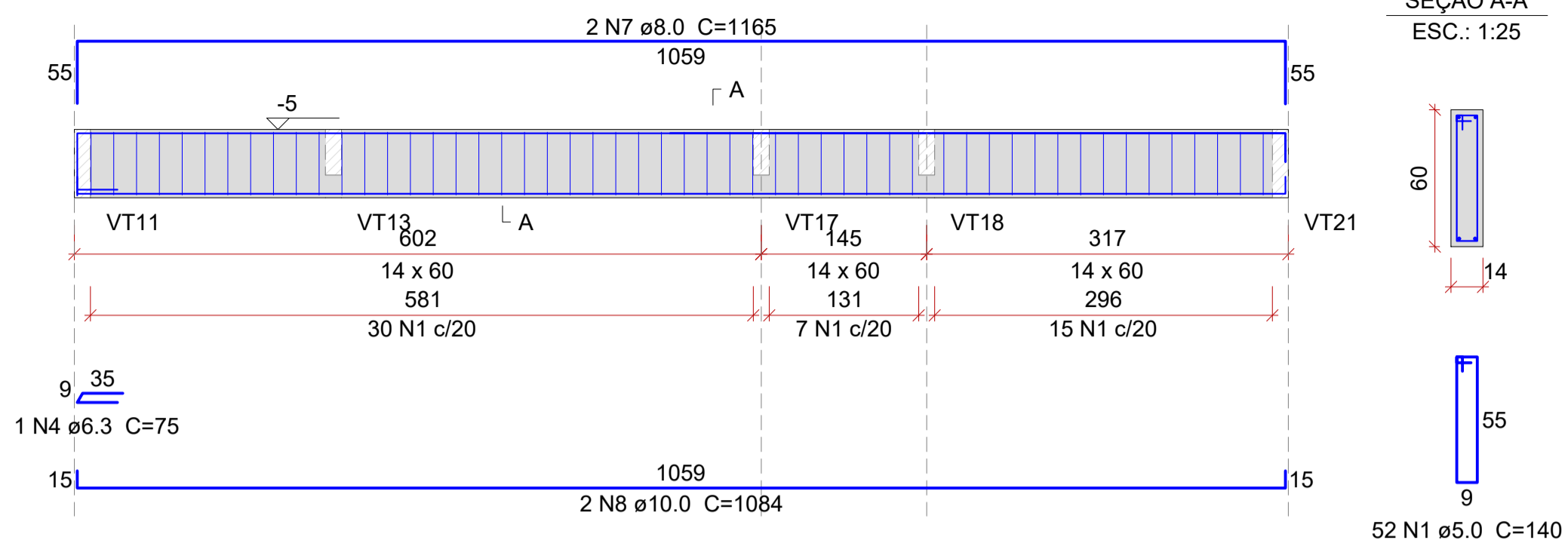

### Relação do aço

VT1		VT2		VT3	
AÇO	N	DIAM (mm)	QUANT	C.UNIT (cm)	C.TOTAL (cm)
CA60	1	5.0	133	140	18620
	2	5.0	69	152	10488
	3	5.0	20	90	1800
CA50	4	6.3	1	75	75
	5	6.3	8	1057	8456
	6	6.3	6	485	2910
	7	8.0	2	1165	2330
	8	10.0	2	1084	2168
	9	10.0	16	116	1856
	10	12.5	4	477	1908
	11	12.5	2	367	734
	12	12.5	2	662	1324
	13	16.0	3	599	1797
	14	16.0	1	365	365
	15	16.0	2	761	1522
	16	16.0	4	571	2284
	17	16.0	2	380	760
	18	16.0	1	909	909
	19	16.0	2	1196	2392
	20	16.0	2	655	1310

### VT2 (var)

ESC.: 1:50

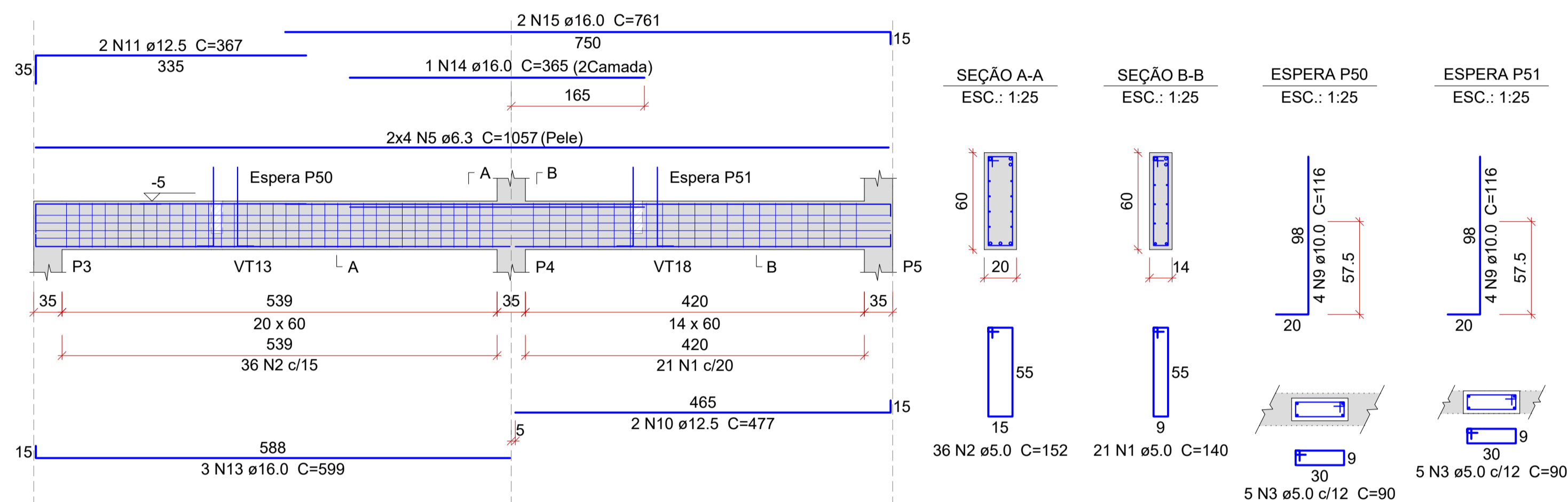

### VT3 (var)

ESC.: 1:50

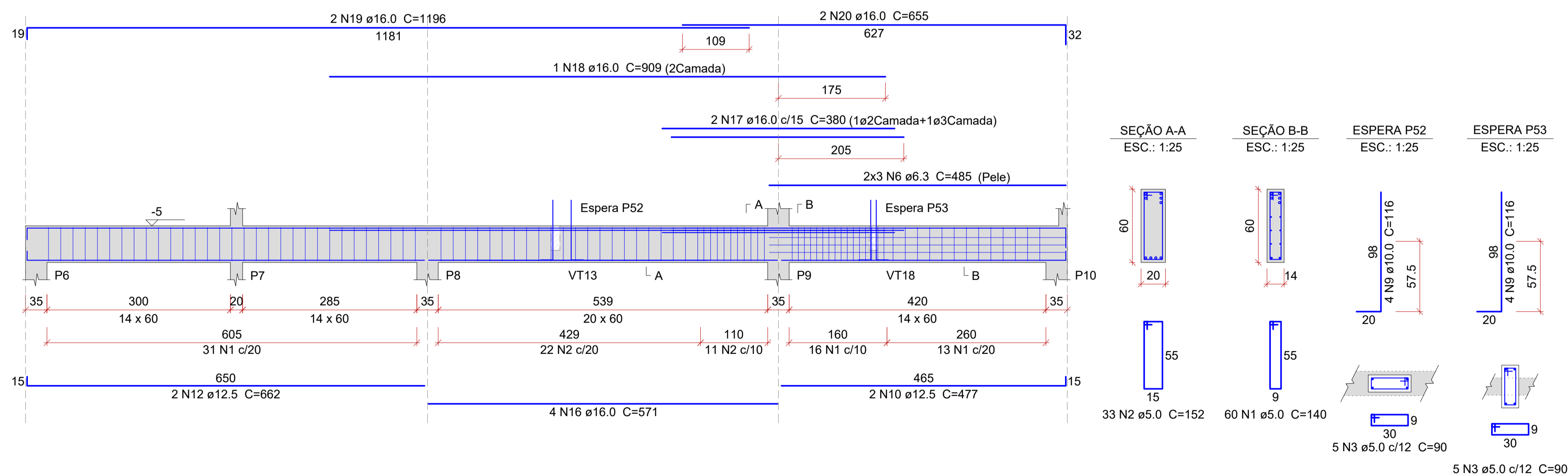

### Resumo do aço

AÇO	DIAM (mm)	C.TOTAL (m)	QUANT (Barras)	PESO (kg)
CA50	6.3	114.5	10	28
	8.0	23.3	2	9.2
	10.0	40.3	4	24.8
	12.5	39.7	4	38.2
	16.0	113.4	10	179
CA60	5.0	309.1	26	47.6
<b>PESO TOTAL (kg)</b>				
CA50			279.2	
CA60			47.6	

Volume de concreto (C-25) = 3.36 m³  
Área de forma = 52.05 m²

REVISÃO:	DATA:	DESCRIÇÃO:
R00	03/2022	EMISSION INICIAL

**PROPRIETÁRIO / CONTRATANTE:** ASSINATURA: \_\_\_\_\_  
**PREFEITURA MUNICIPAL DE WITMARSUM**  
 CNPJ: 83.102.442/0001-76

**RESPONSÁVEL TÉCNICO PROJETO:** ASSINATURA: \_\_\_\_\_  
 EDUARDO FRANCISCO SILVA DE FIGUEIREDO  
 ENGENHEIRO CIVIL - CREA: 187051-8-SC

**PROJETO:**  
**ESTRUTURAL**

**OBRA:**  
 CONSTRUÇÃO DE UMA UNIDADE BÁSICA DE SAÚDE DE PORTE 1

**LOGRADOURO:** RUA 25 DE JULHO      **BAIRRO:** CENTRO      **N°:** S/N  
**MUNICÍPIO:** WITMARSUM      **UF:** SC      **CEP:** 89157-000

**ÁREA TOTAL EDIFICAÇÃO:**  
 346,45m²

**CONTEÚDO:** VIGAS DO PAVIMENTO TÉRREO 1/4

**ESCALA:** INDICADA      **DATA:** SETEMBRO/2022  
**CÓDIGO AMAVI:** 2744  
**DESENHISTA:** EDUARDO FIGUEIREDO

**EST17/24**

## VIGAS DO PAVIMENTO TÉRREO - FOLHA 01 DE 04

ESCALA INDICADA

TODOS OS DIREITOS RESERVADOS. PROIBIDA A REPRODUÇÃO PARCIAL OU TOTAL. DESENHO VÁLIDO SOMENTE ASSINADO PELO RESPONSÁVEL DO PROJETO.