

CORTE A-A

ESC.: 1:50

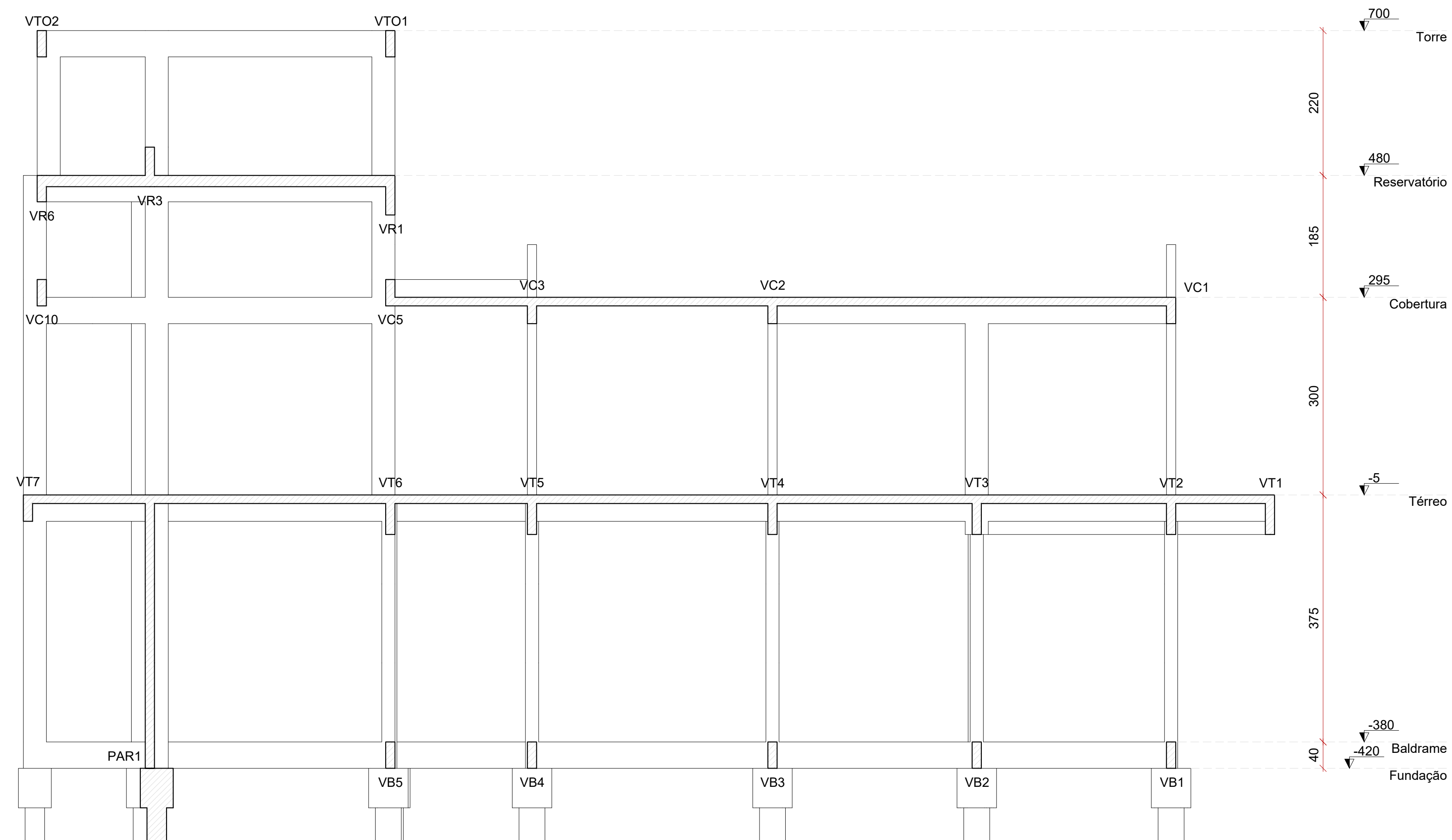

CORTE B-B

ESC.: 1:50

REVISÃO:	DATA:	DESCRIÇÃO:
R00	03/2022	EMIÇÃO INICIAL

PROPRIETÁRIO / CONTRATANTE: **PREFEITURA MUNICIPAL DE WITMARSUM**
 CNPJ: 83.102.442/0001-76

ASSINATURA: _____

RESPONSÁVEL TÉCNICO PROJETO: **EDUARDO FRANCISCO SILVA DE FIGUEIREDO**
 ENGENHEIRO CIVIL - CREA: 187051-8-SC

ASSINATURA: _____

PROJETO: ESTRUTURAL

OBRA: CONSTRUÇÃO DE UMA UNIDADE BÁSICA DE SAÚDE DE PORTE 1

LOGRADOURO: RUA 25 DE JULHO BAIRRO: CENTRO Nº: S/N
 MUNICÍPIO: WITMARSUM UF: SC CEP: 89157-000

ÁREA TOTAL EDIFICAÇÃO: 346,45m²

CONTEÚDO: CORTES

ESCALA: INDICADA DATA: SETEMBRO/2022

CÓDIGO AMAVI: 2744

DESENHISTA: EDUARDO FIGUEIREDO

EST05/24

TODOS OS DIREITOS RESERVADOS. PROIBIDA A REPRODUÇÃO PARCIAL OU TOTAL. DESENHO VÁLIDO SOMENTE ASSINADO PELO RESPONSÁVEL DO PROJETO.