

VB1 (14 x 40)

ESC.: 1:50

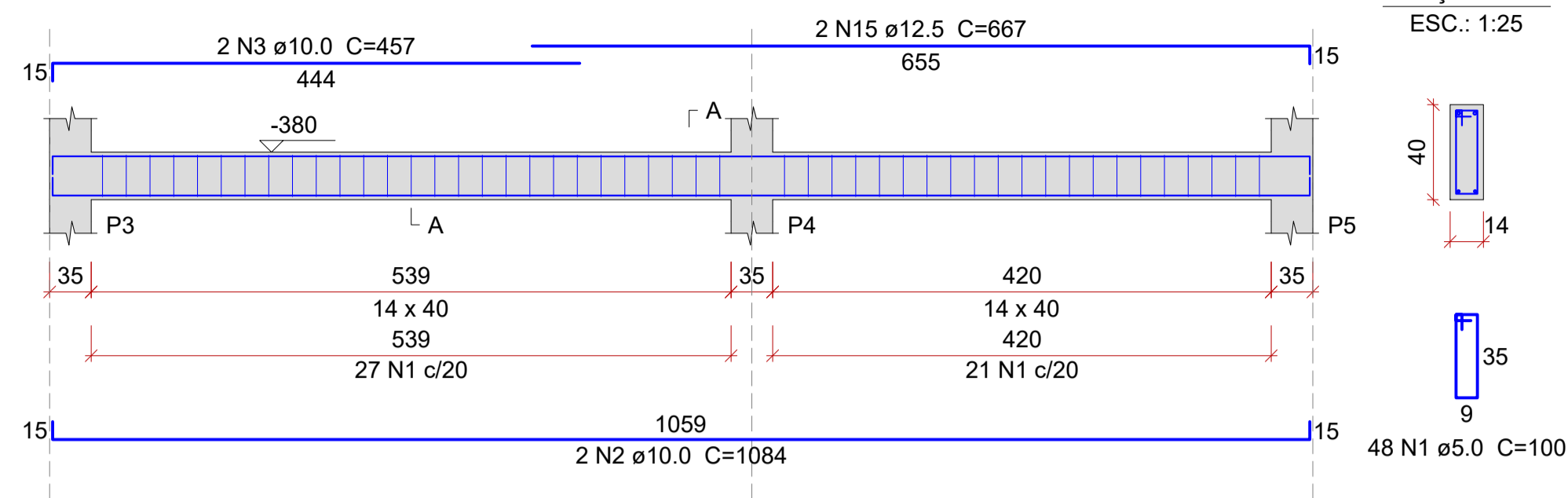

Relação do aço

VB1		VB2		VB3	
AÇO	N	DIAM (mm)	QUANT	C.UNIT (cm)	C.TOTAL (cm)
CA60	1	5.0	235	100	23500
CA50	2	10.0	2	1084	2168
	3	10.0	2	457	914
	4	10.0	4	661	2644
	5	10.0	2	1050	2100
	6	10.0	2	1062	2124
	7	10.0	3	703	2109
	8	10.0	2	1014	2028
	9	10.0	2	731	1462
	10	10.0	2	185	370
	11	10.0	2	1077	2154
	12	10.0	2	205	410
	13	10.0	2	1200	2400
	14	10.0	2	270	540
	15	12.5	2	667	1334

Resumo do aço

AÇO	DIAM (mm)	C.TOTAL (m)	QUANT (Barras)	PESO (kg)
CA50	10.0	214.3	18	132.1
	12.5	13.4	2	12.9
CA60	5.0	235	20	36.2
PESO TOTAL (kg)				
CA50				144.9
CA60				36.2

Volume de concreto (C-25) = 2.62 m³
Área de forma = 43.92 m²

VB2 (14 x 40)

ESC.: 1:50

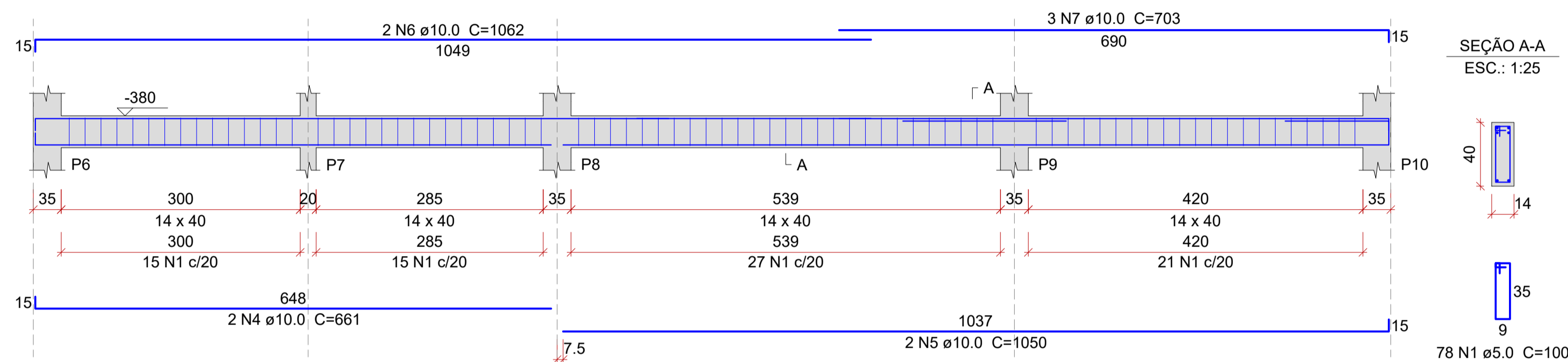

VB3 (14 x 40)

ESC.: 1:50

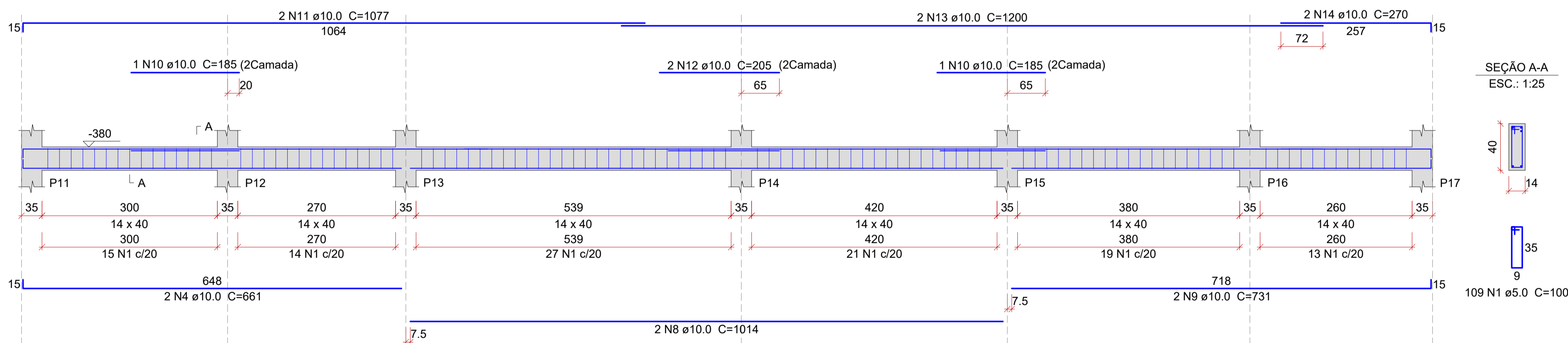

VIGAS DO PAVIMENTO BALDRAME - FOLHA 01 DE 03

ESCALA INDICADA

REVISÃO:	DATA:	DESCRIÇÃO:
R00	03/2022	EMIÇÃO INICIAL
		
PROPRIETÁRIO / CONTRATANTE: PREFEITURA MUNICIPAL DE WITMARSUM CNPJ: 83.102.442/0001-76		ASSINATURA: _____
RESPONSÁVEL TÉCNICO PROJETO: EDUARDO FRANCISCO SILVA DE FIGUEIREDO ENGENHEIRO CIVIL - CREA: 187051-8-SC		ASSINATURA: _____
PROJETO: ESTRUTURAL		
OBRA: CONSTRUÇÃO DE UMA UNIDADE BÁSICA DE SAÚDE DE PORTE 1		
LOGRADOURO: RUA 25 DE JULHO MUNICÍPIO: WITMARSUM	BAIRRO: CENTRO UF: SC	Nº: S/N CEP: 89157-000
ÁREA TOTAL EDIFICAÇÃO: 346,45m²		
CONTEÚDO: VIGAS DO PAVIMENTO BALDRAME 1/3		ESCALA: INDICADA DATA: SETEMBRO/2022 CÓDIGO AMAVI: 2744 DESENHISTA: EDUARDO FIGUEIREDO
EST14/24		

TODOS OS DIREITOS RESERVADOS. PROIBIDA A REPRODUÇÃO PARCIAL OU TOTAL. DESENHO VÁLIDO SOMENTE ASSINADO PELO RESPONSÁVEL DO PROJETO.