

VC18 (14 x 40)

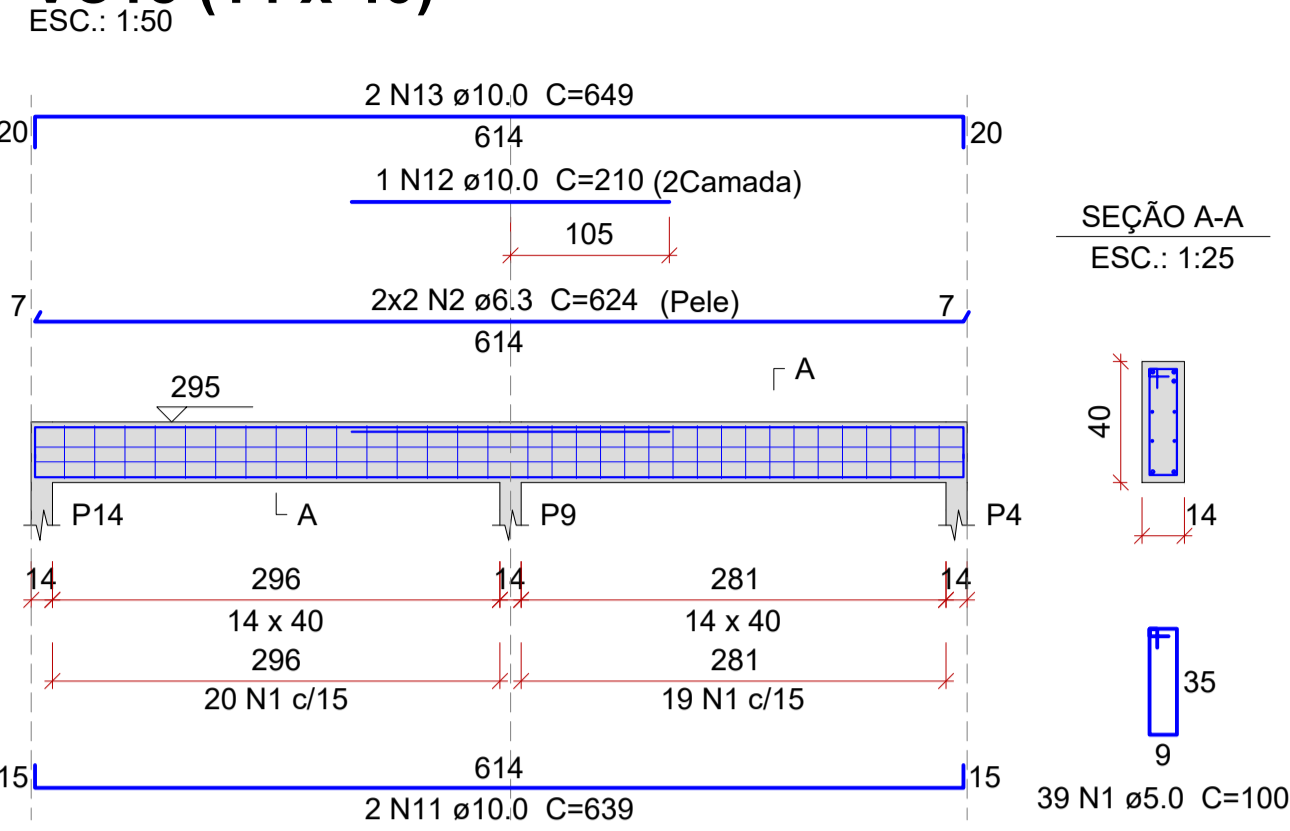

VC19 (14 x 40)

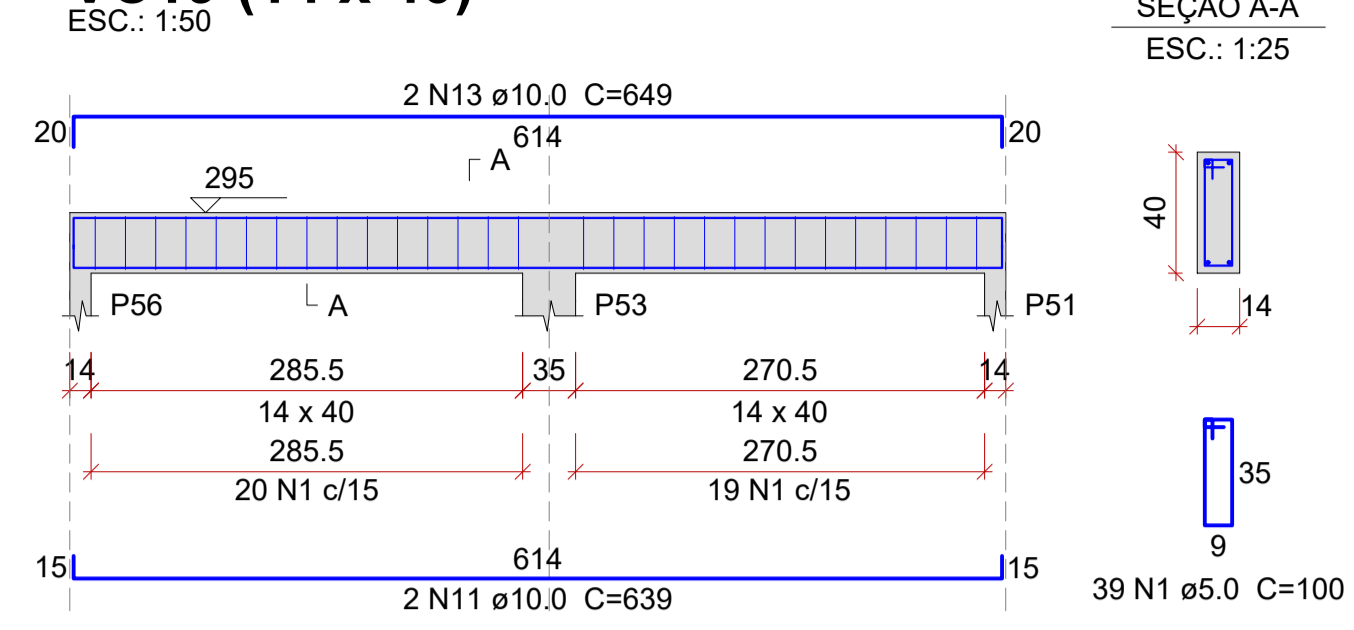

VC20 (14 x 40)

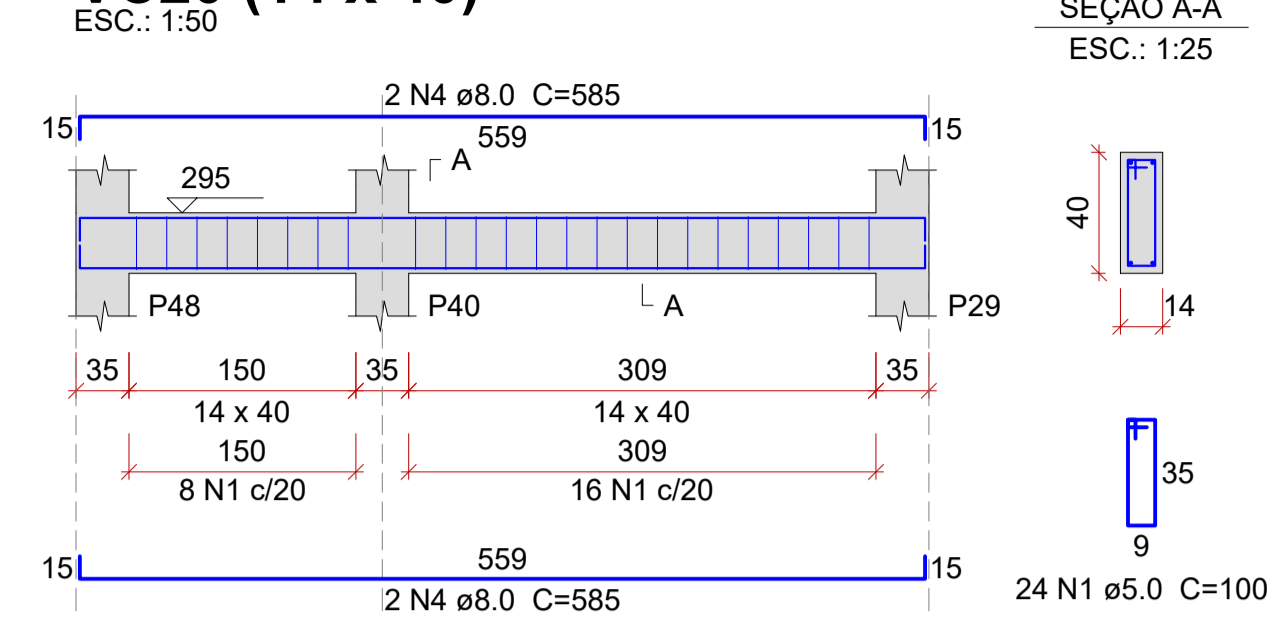

Relação do aço

AÇO	N	DIAM (mm)	QUANT	C.UNIT (cm)	C.TOTAL (cm)
VC18					
VC21					
VC24					
VC19					
VC22					
VC25					
VC20					
VC23					

Resumo do aço

AÇO	DIAM (mm)	C.TOTAL (m)	QUANT (Barras)	PESO (kg)
CA60	6.3	50.7	5	12.4
CA50	8.0	76.2	7	30.1
CA60	10.0	81.5	7	50.2
CA60	5.0	196	17	30.2
PESO TOTAL (kg)				
CA50				92.7
CA60				30.2

Volume de concreto (C-25) = 1.78 m³
Área de forma = 33.91 m²

VC21 (14 x 40)

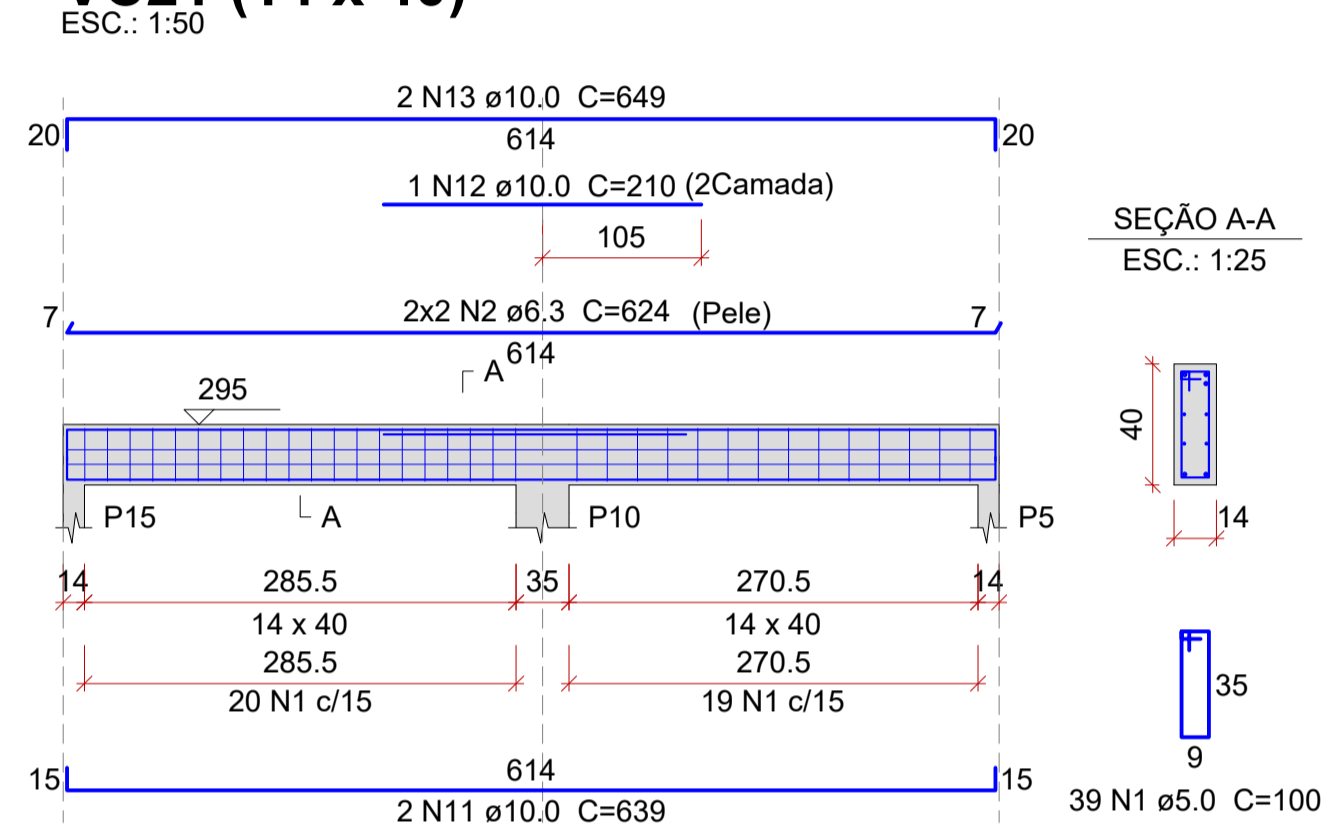

VC22 (14 x 40)

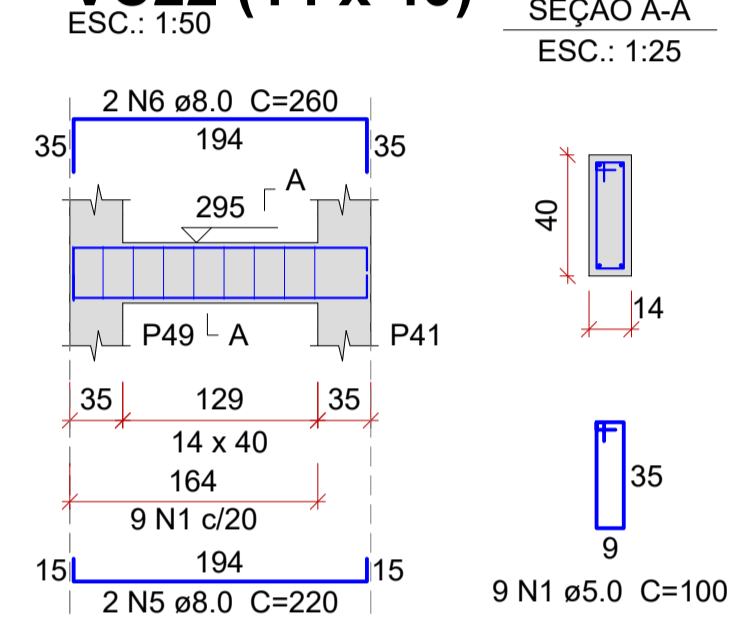

VC23 (14 x 40)

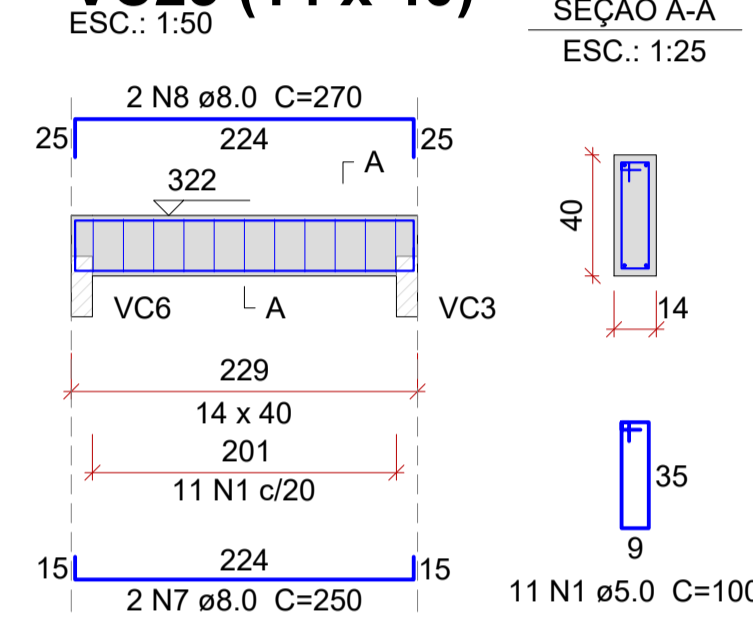

VC24 (14 x 40)

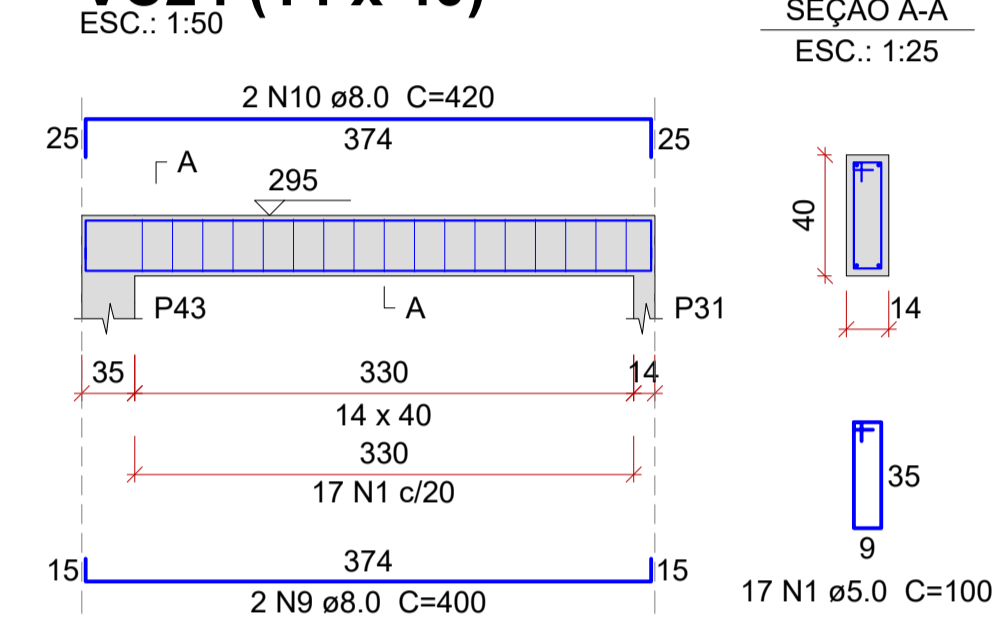

VC25 (14 x 40)

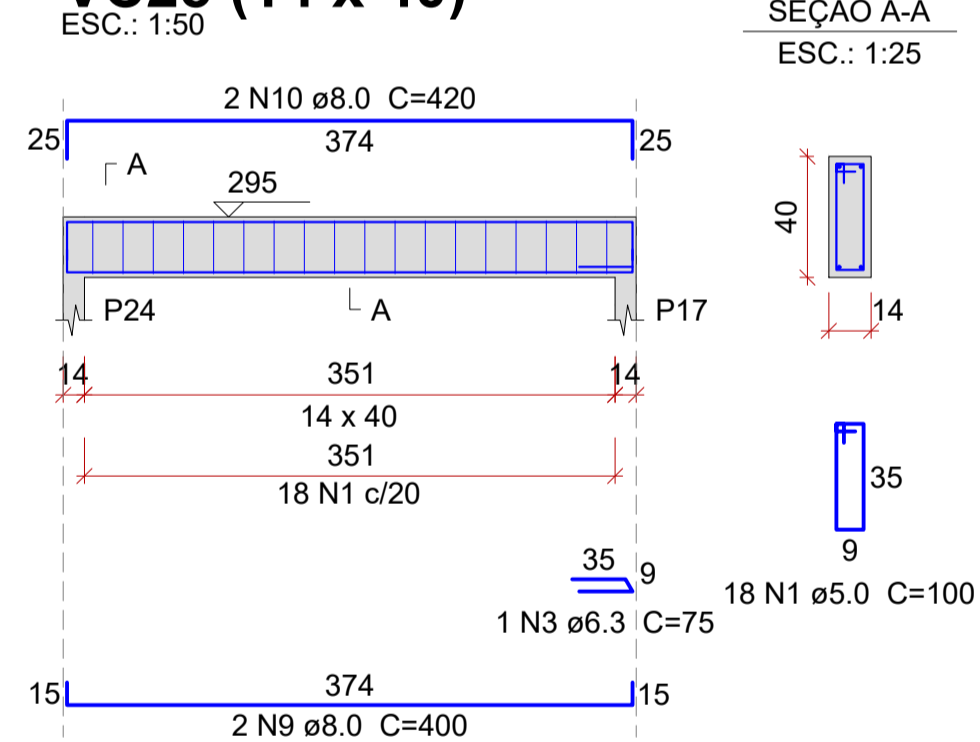

VIGAS DO PAVIMENTO COBERTURA - FOLHA 03 DE 03

ESCALA INDICADA

REVISÃO:	DATA:	DESCRIÇÃO:
R00	03/2022	EMIÇÃO INICIAL
		
PROPRIETÁRIO / CONTRATANTE: PREFEITURA MUNICIPAL DE WITMARSUM CNPJ: 83.102.442/0001-76		ASSINATURA: _____
RESPONSÁVEL TÉCNICO PROJETO: EDUARDO FRANCISCO SILVA DE FIGUEIREDO ENGENHEIRO CIVIL - CREA: 187051-8-SC		ASSINATURA: _____
PROJETO: ESTRUTURAL		
OBRA: CONSTRUÇÃO DE UMA UNIDADE BÁSICA DE SAÚDE DE PORTE 1		
LOGRADOURO: RUA 25 DE JULHO MUNICÍPIO: WITMARSUM	BAIRRO: CENTRO UF: SC	Nº: S/N CEP: 89157-000
ÁREA TOTAL EDIFICAÇÃO: 346,45m²		
CONTEÚDO: VIGAS DO PAVIMENTO COBERTURA 3/3		ESCALA: INDICADA DATA: SETEMBRO/2022 CÓDIGO AMAVI: 2744 DESENHISTA: EDUARDO FIGUEIREDO
EST23/24		

TODOS OS DIREITOS RESERVADOS. PROIBIDA A REPRODUÇÃO PARCIAL OU TOTAL. DESENHO VÁLIDO SOMENTE ASSINADO PELO RESPONSÁVEL DO PROJETO.