



Legenda das Colunas	
	Ventilação Passagem de Ø25mm
	Descida Pluvial Passagem de Ø100mm
	Tubo de Queda Passagem de Ø100mm

Legenda de Condutos	
	Pluvial - Ø100 mm
	Esgoto Sanitário - ØVAR
	Ventilação - Ø50mm
	Drenos do Ar Condicionado - Ø25mm
	Drenos do Muro de Contenção - Ø150mm

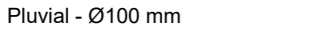
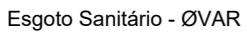
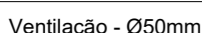
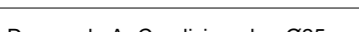
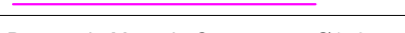
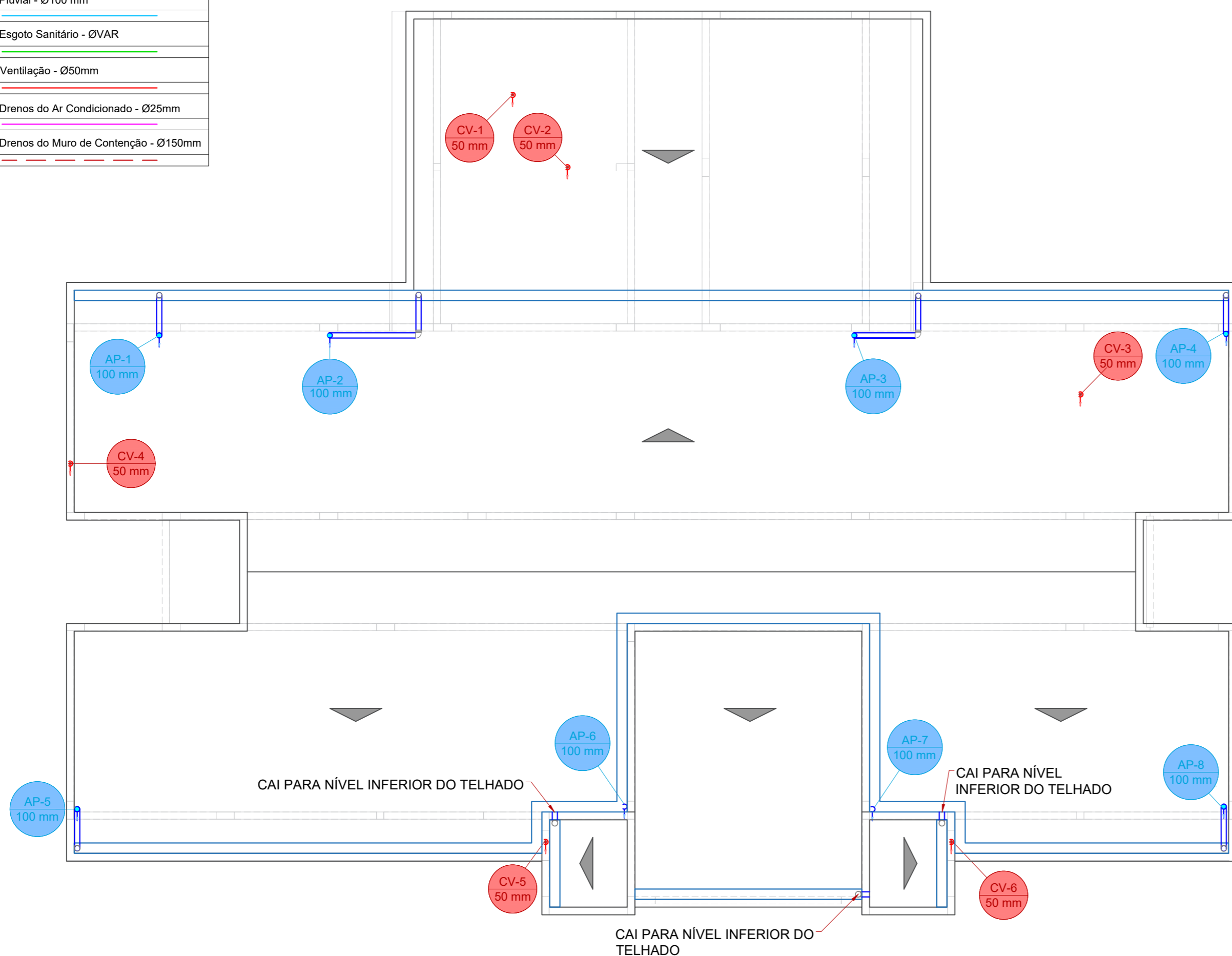

# PROJETO SANITÁRIO E PLUVIAL - COBERTURA

ESC.: 1/100

REVISÃO:	DATA:	DESCRIÇÃO:
R00	03/2022	EMIÇÃO INICIAL



(47) 3531-4242  
 amavi@amavi.org.br  
 amavi.org.br  
 f @amavi.altovale  
 Rua XV de Novembro, 737  
 Centro, Rio do Sul/SC  
 89160-015

<b>PROPRIETÁRIO / CONTRATANTE:</b> <b>PREFEITURA MUNICIPAL DE WITMARSUM</b> CNPJ: 83.102.442/0001-76	<b>ASSINATURA:</b> <input type="text"/>
--	--

<b>RESPONSÁVEL TÉCNICO PROJETO:</b> EDUARDO FRANCISCO SILVA DE FIGUEIREDO ENGENHEIRO CIVIL - CREA: 187051-8-SC	<b>ASSINATURA:</b> <input type="text"/>
--	--

<b>PROJETO:</b> <b>HIDROSSANITÁRIO</b>
---

<b>OBRA:</b> CONSTRUÇÃO DE UMA UNIDADE BÁSICA DE SAÚDE DE PORTE 1
--

<b>LOGRADOURO:</b> RUA 25 DE JULHO <b>MUNICÍPIO:</b> WITMARSUM	<b>BAIRRO:</b> CENTRO <b>UF:</b> SC	<b>N°:</b> S/N <b>CEP:</b> 89157-000
---	--	---

<b>ÁREA TOTAL EDIFICAÇÃO:</b> 346,45m <sup>2</sup>
---

<b>CONTEÚDO:</b> PROJETO SANITÁRIO E PLUVIAL - TÉRREO DETALHES SANITÁRIOS	<b>ESCALA:</b> INDICADA	<b>DATA:</b> SETEMBRO/2022
---	----------------------------	-------------------------------

<b>CÓDIGO AMAVI:</b> 2744	<b>DESENHISTA:</b> AMANDA FARIAS
------------------------------	-------------------------------------

**HID05/09**