

**PERFIL DA RUA ACABADA**  
Sem Escala

**LEGENDA**

- PAVER ALERTA ESPESSURA 6 cm
- PAVER TÁTIL GUIA ESPESSURA 6 cm
- PAVER ALERTA ESPESSURA 8 cm
- PAVER TÁTIL GUIA ESPESSURA 8 cm
- PAVER CINZA ESPESSURA 6 cm
- PAVER CINZA ESPESSURA 8 cm

**LEGENDA**

- ENTRADA DE GARAGEM
- PASSEIO EXISTENTE
- PASSEIO A EXECUTAR
- MEIO FIO EXISTENTE TIPO 1
- MEIO FIO A COLOCAR TIPO 2
- MURO DE EDIFICAÇÃO

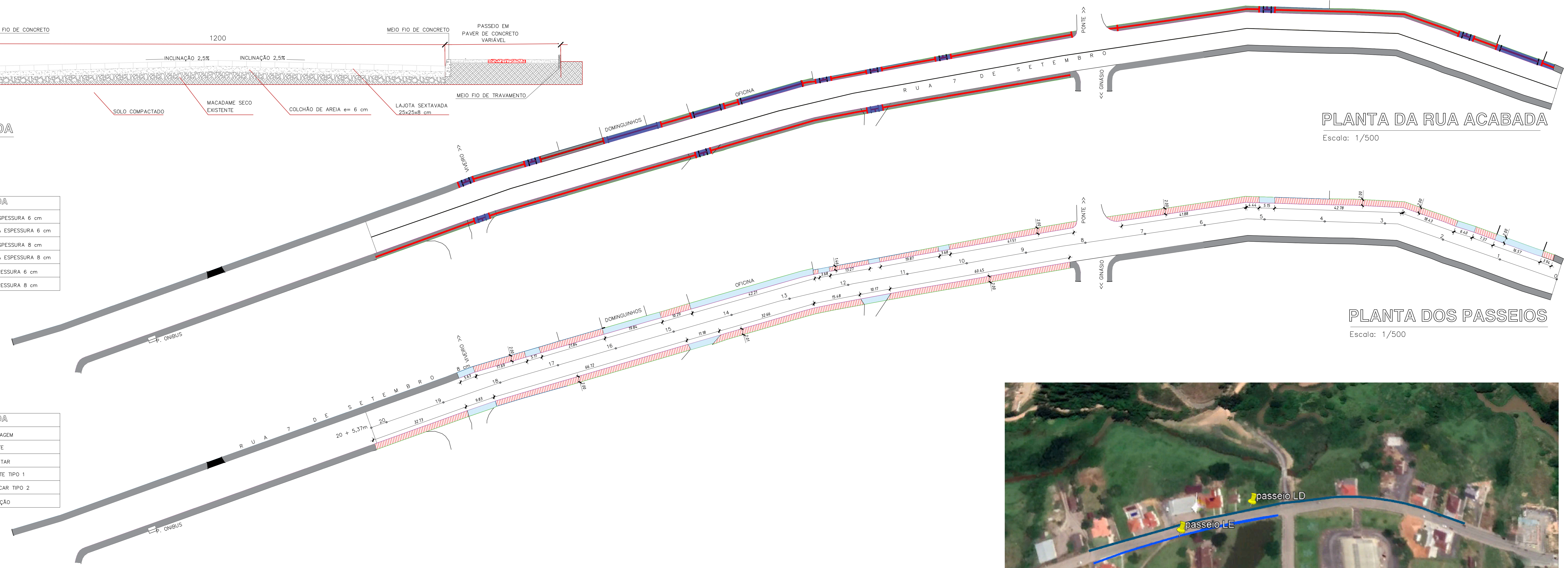

**PLANTA DA RUA ACABADA**  
Escala: 1/500

**PLANTA DOS PASSEIOS**  
Escala: 1/500

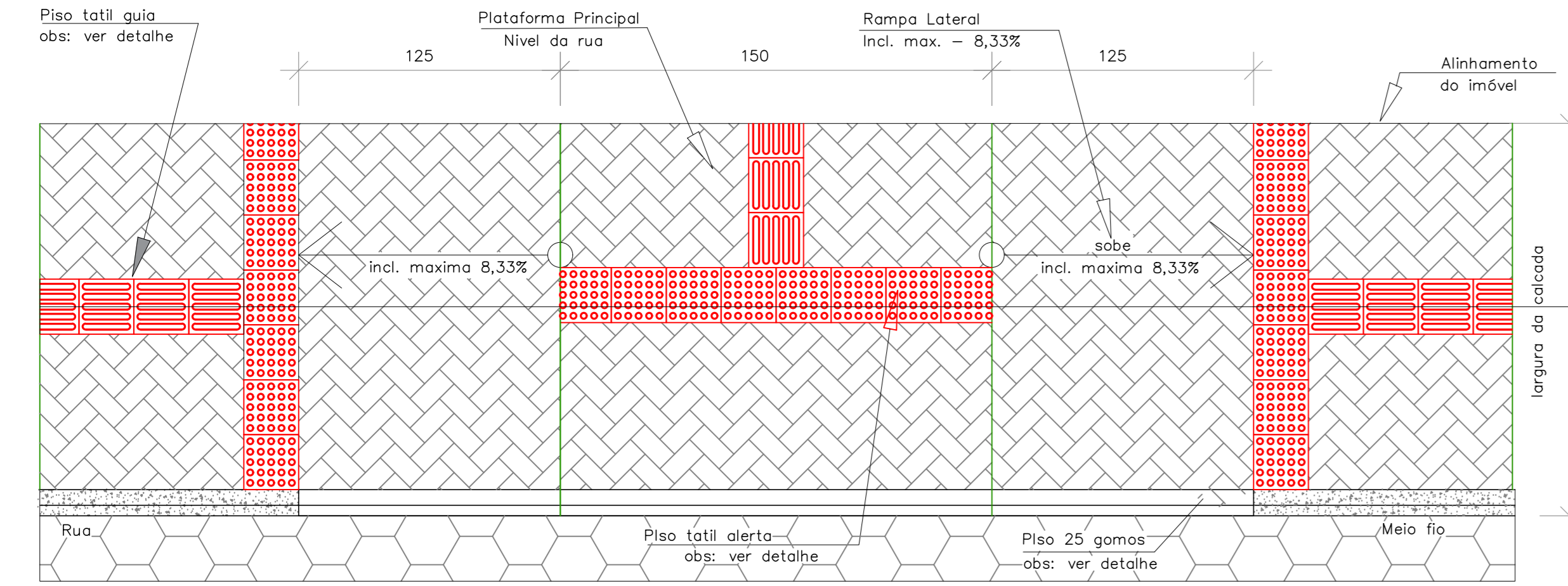

**DETALHE REBAIXO DA CALÇADA**  
TRAVESSIA DE PEDESTRES PARA FAIXA  
Sem Escala  
CONFORME NBR 9050

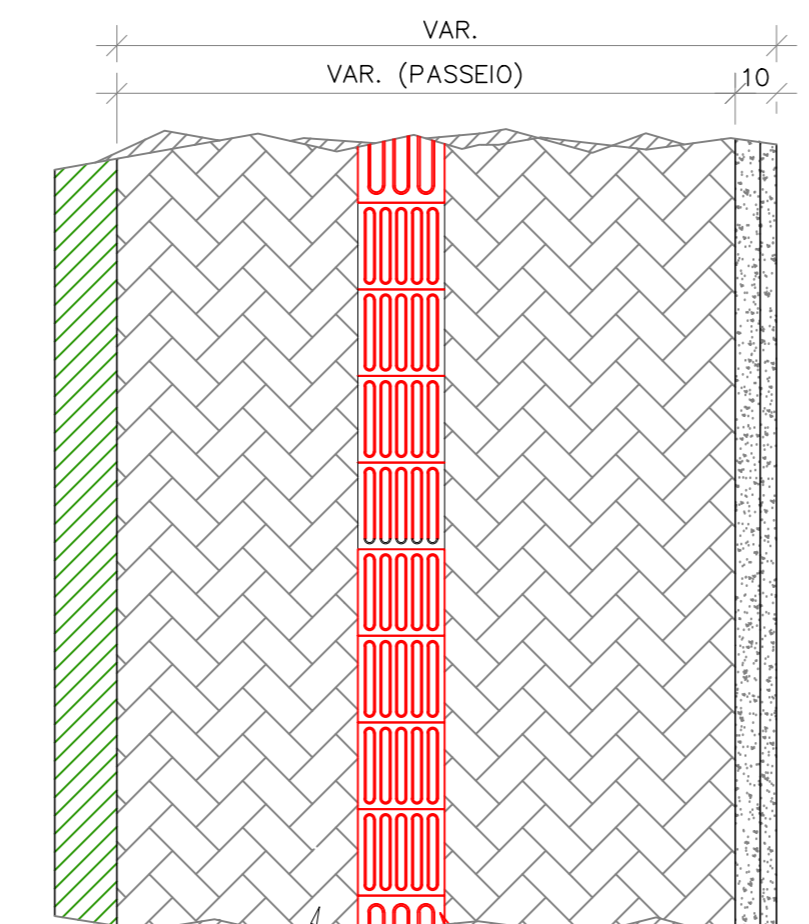

**DETALHE DA CALÇADA**  
Sem Escala  
CONFORME NBR 9050

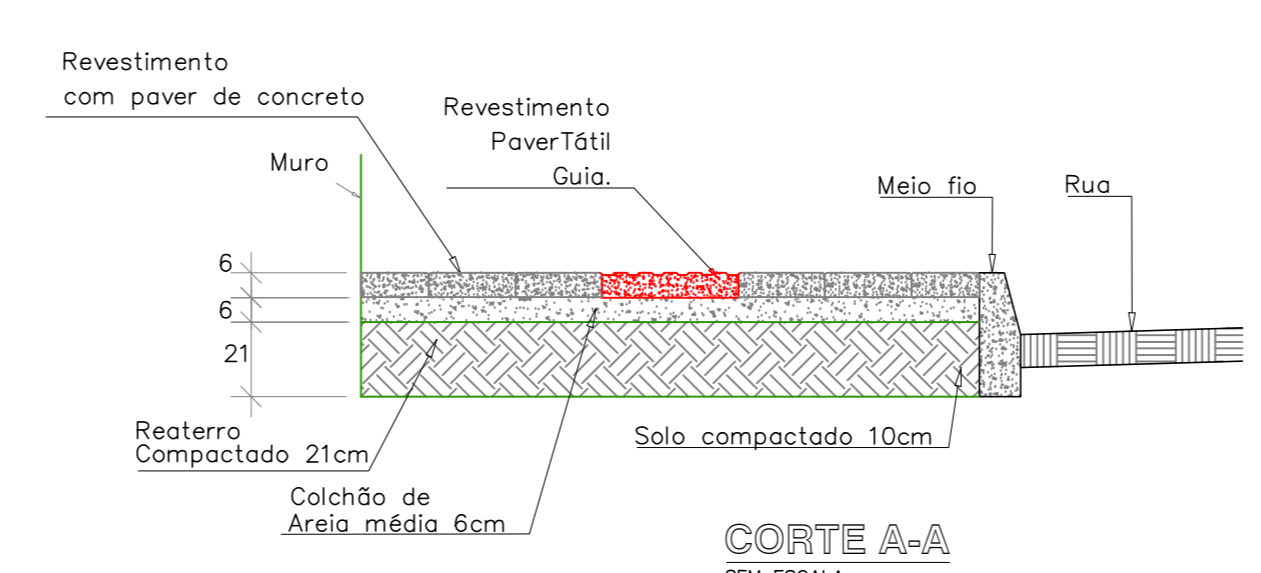

**OBSERVAÇÕES GERAIS:**  
A aplicação dos pisos podotáteis nas calçadas, rebordo de meio fio e outros elementos, devem obedecer, norma de acessibilidade NBR 9050/04 conforme Decreto N.º 5.296 de 02 de Dezembro de 2004.

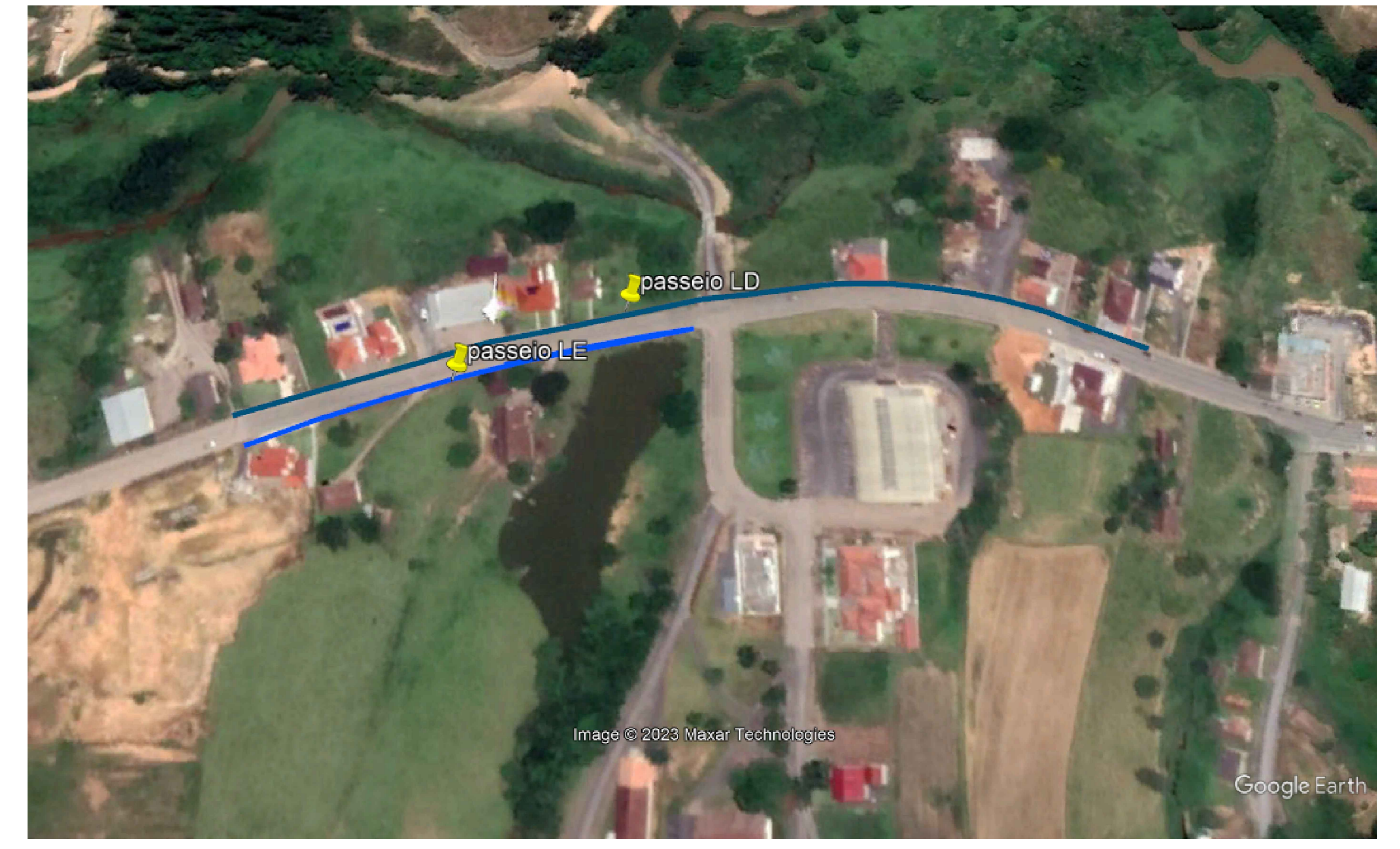

LOCALIZAÇÃO

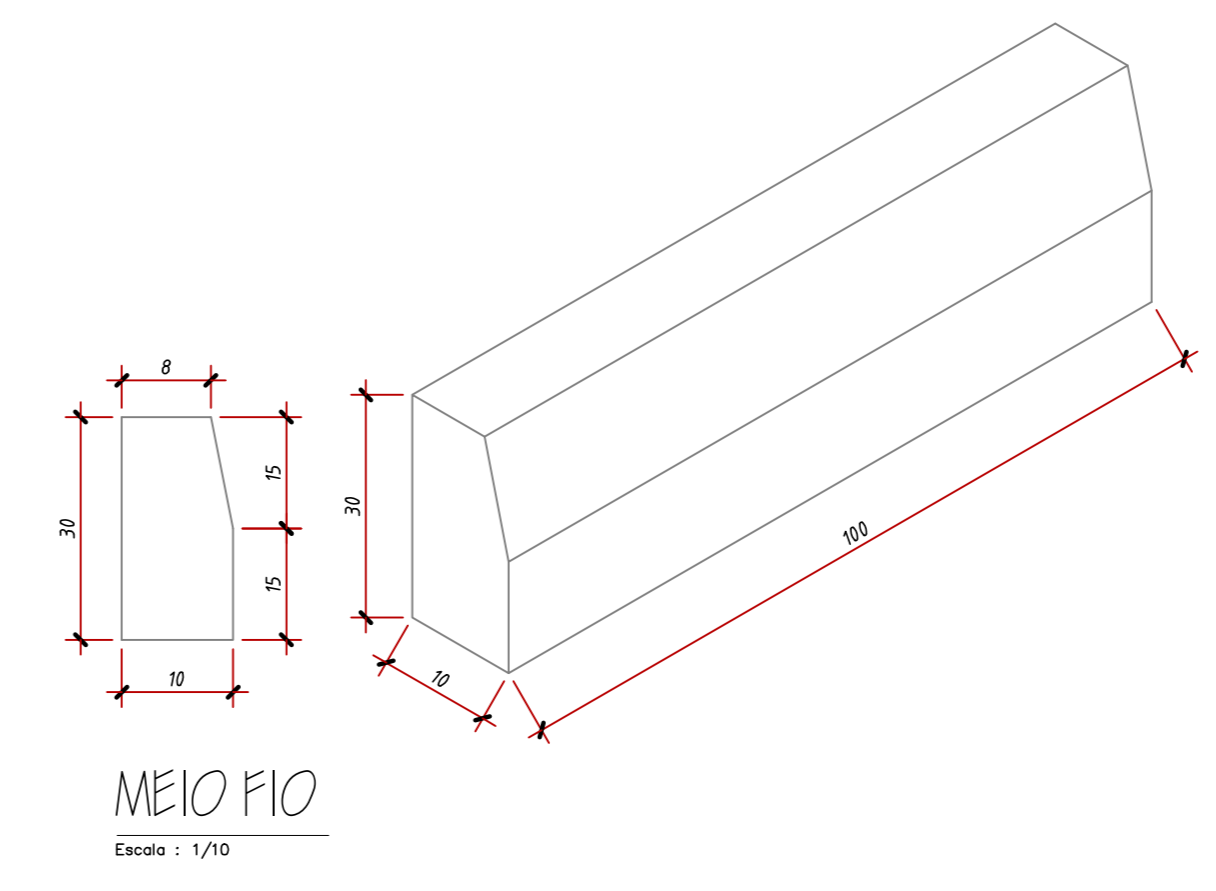
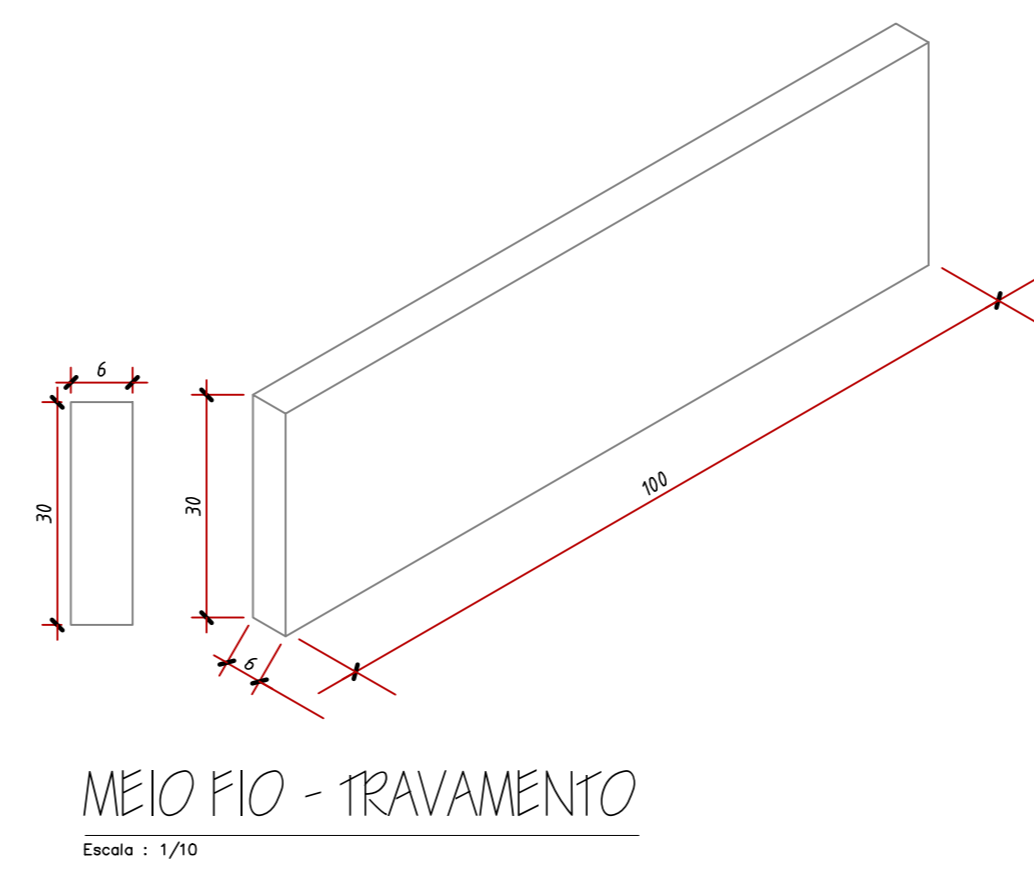
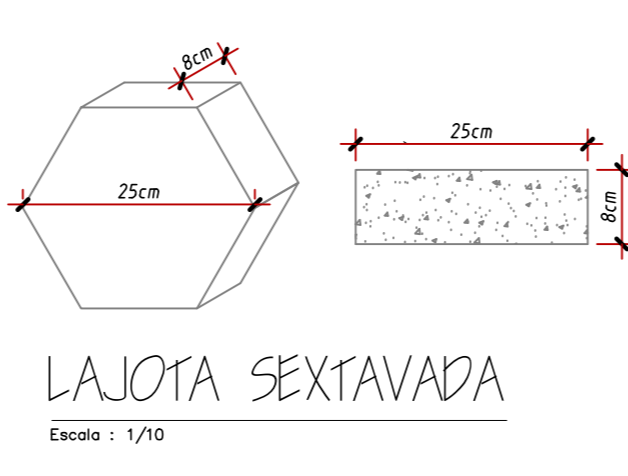
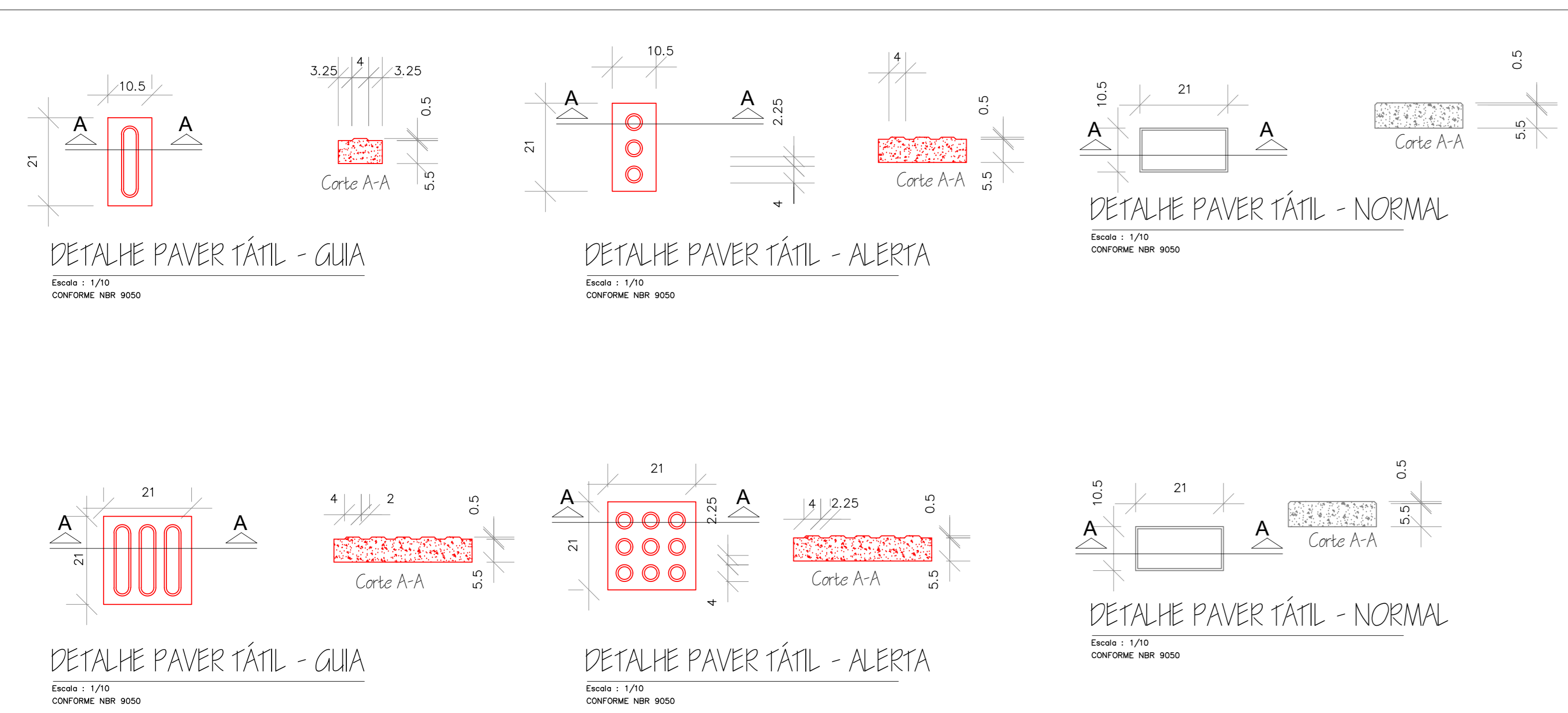

| REVISÃO  | DATA                              | OSERVAÇÃO | RESP.                       |
|--|-----------------------------------|-----------|-----------------------------|
| <b>MUNICÍPIO DE WITMARSUM</b><br>CNPJ: 03.102.445/0001-78<br>RUA 07 DE SETEMBRO, 1520 - Centro, CEP: 89.157-000<br>FONE: 047-3398-1300 |                                   |           |                             |
| <b>PROJETO DE PASSEIOS DE PAVER</b><br><b>RUA 7 DE SETEMBRO/CENTRO/WITMARSUM-SC</b>  |                                   |           |                             |
| PROPRIETÁRIO   | PREFEITURA MUNICIPAL DE WITMARSUM |           | ÁREA: 405,37 m <sup>2</sup> |
| RESP. TÉCNICO  | ENGR. CIVIL JOSÉ WILLY            |           | PERÍMETER: 1.216,03 m       |
| COORDENAÇÃO DO PROJETO   | ENGR. CIVIL JOSÉ WILLY            |           | DATA: NOVEMBRO/2023         |
| PLANTA DE LOCALIZAÇÃO  |                                   |           | ESCALA: 1/500               |
| PLANTA ARQUITETÔNICA   |                                   |           | PROJ. ARQ:                  |
| DETAHES CONSTRUTIVOS / LOCALIZAÇÃO   |                                   |           | PROJ. ARQ:                  |
|  |                                   |           | <b>PAS 01/01</b>            |