

## PROJETO DE DRENAGEM ESC 1/500

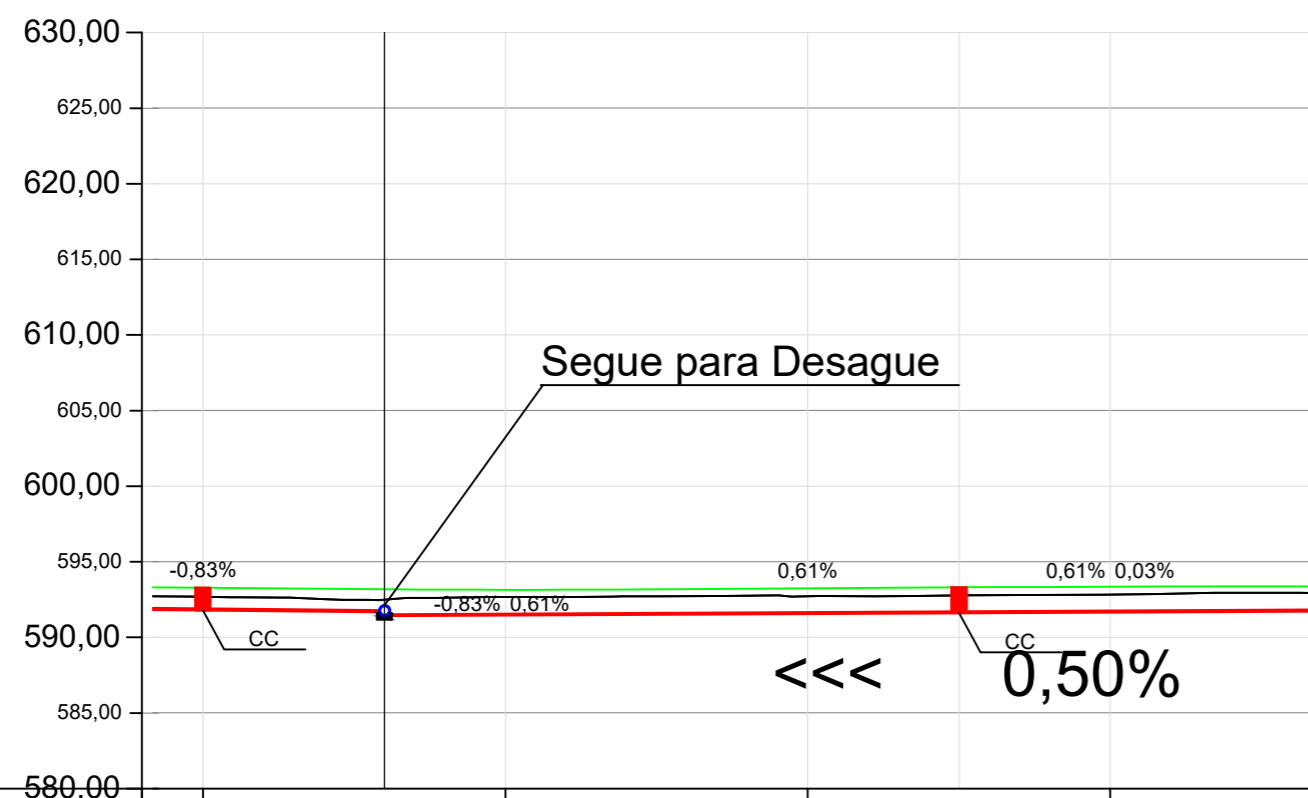

Estaqueamento	8+0,00m	9+0,00m	10+0,00m	11+0,00m
Distância	160,00m	180,00m	200,00m	220,00m
Cota do Terreno	592,678	592,672	592,713	592,831

### LEGENDA:

- CC - CAIXA DE CAPTAÇÃO
- CI - CAIXA DE INSPEÇÃO
- CJ - CAIXA DE JUNÇÃO
- DRENAGEM A EXECUTAR Ø40 - PA1 (ARMADA)
- DRENAGEM A EXECUTAR Ø40 - PS2 (SIMPLES)
- DRENAGEM EXISTENTE

- CC - CAIXA DE CAPTAÇÃO A EXECUTAR
- CI - CAIXA DE INSPEÇÃO A EXECUTAR
- CJ - CAIXA DE JUNÇÃO

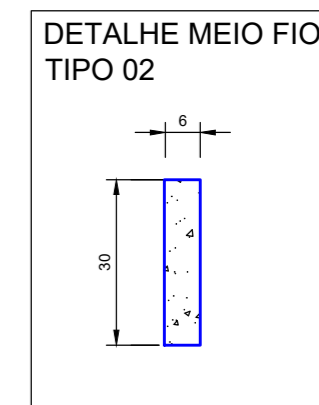
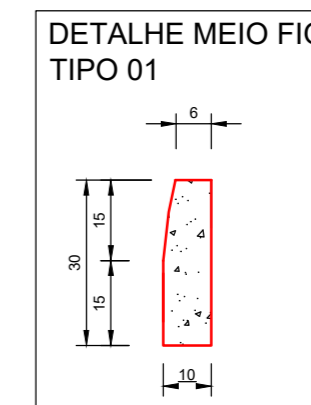

### NOTAS:

- A PREFEITURA SE RESPONSABILIZA PELA APROVAÇÃO DO PROJETO COM EMISSÃO DO ALVARÁ E APRESENTAÇÃO DA DISPENSA OU LICENÇA AMBIENTAL PARA CADA PROJETO.
- HAVENDO NECESSIDADE DE SUPRESSÃO DE VEGETAÇÃO A PREFEITURA SE RESPONSABILIZA PELA APRESENTAÇÃO DOS DOCUMENTOS NECESSÁRIOS PARA PERMISSÃO DE CORTE.
- SOLICITAR O ARQUIVO DIGITAL PARA LOCAÇÃO DA OBRA COM ESTAÇÃO TOTAL.
- CONSIDERAR MEIO FIO REBAIXADO PARA TODOS OS ACESSOS.

**GEOMAPA** Engenharia  
AV. BARÃO DO RIO BRANCO, 99 - RIO DO SUL - S.C. (47) 3521-8457

**AMAVI** ASSOCIAÇÃO DOS MUNICÍPIOS DO ALTO VALE DO ITAJAÍ

OBRA: **PROJETO DE PAVIMENTAÇÃO DA ESTRADA GERAL CAMBARA TRECHO - 03**

PROPRIETÁRIO: **PREFEITURA MUNICIPAL DE WITMARSUM**

LOCAL: **ESTRADA GERAL CAMBARA**

ENDEREÇO DA OBRA: **ESTRADA GERAL CAMBARA WITMARSUM/SC**

CONTEÚDO: **PROJETOS  
DETALHES  
LEGENDA**

ENGENHEIRA RESPONSÁVEL: **GABRIELA SKOWASCH BOSSE**  
ENGENHEIRA CIVIL  
CREA/SC nº 178.970-0

PROJETISTA: **FELIPE**

ESCALA: **1/500**

DATA: **22/09/2023**

TIPO: **PAV**

PRANCHA: **03**  
05

Fundo de Vala  
Escala: 1/500