

QUADRO DE ÁREAS - ZU-1	
MATRÍCULA DO TERRENO	10.246
ÁREA DO TERRENO:	1.040,00 m ²
ÁREA 01 EXISTENTE A REFORMAR:	113,40 m ²
ÁREA 02 A EXECUTAR:	15,13 m ²
ÁREA TOTAL DA EDIFICAÇÃO	128,53 m ²
COEFICIENTE DE APROVEITAMENTO:	0,53
TAXA DE OCUPAÇÃO:	26,30 %

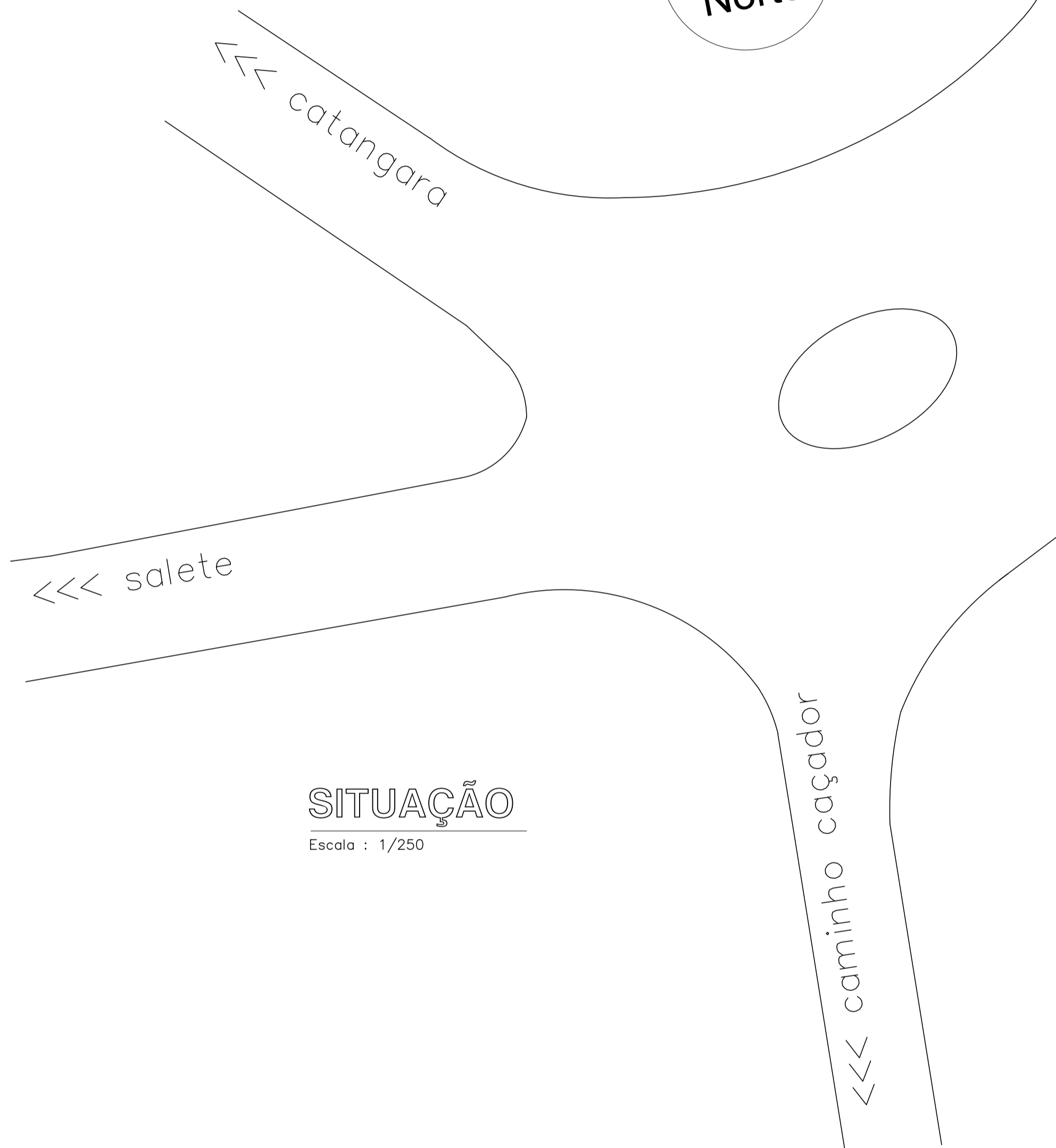

SITUAÇÃO

Escala : 1/250

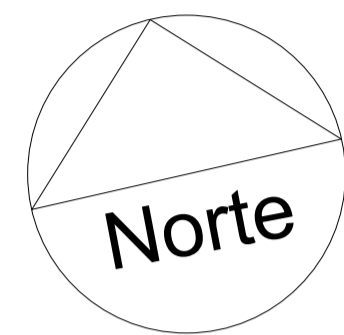
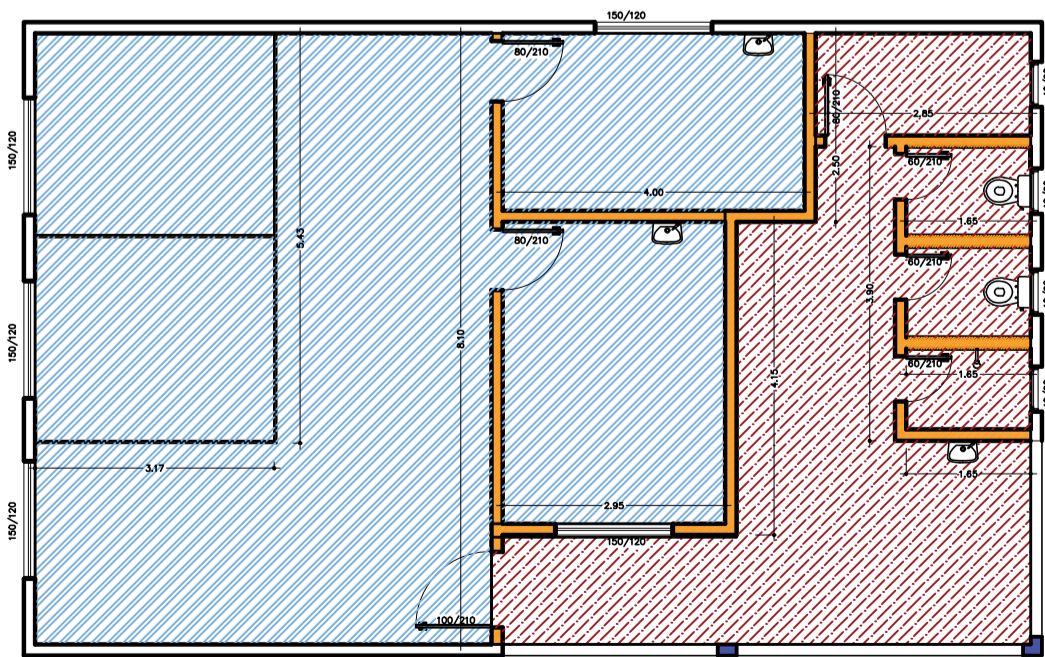

- PAREDE DE ALVENARIA A REFORMAR
- PISO EXISTENTE A REFORMAR
- PISO DE COBERTURA A EXECUTAR
- PLATEIA E MESA A EXECUTAR

**PRÉDIO EXISTENTE
SERVIÇOS A EXECUTAR**

Escala : 1/100

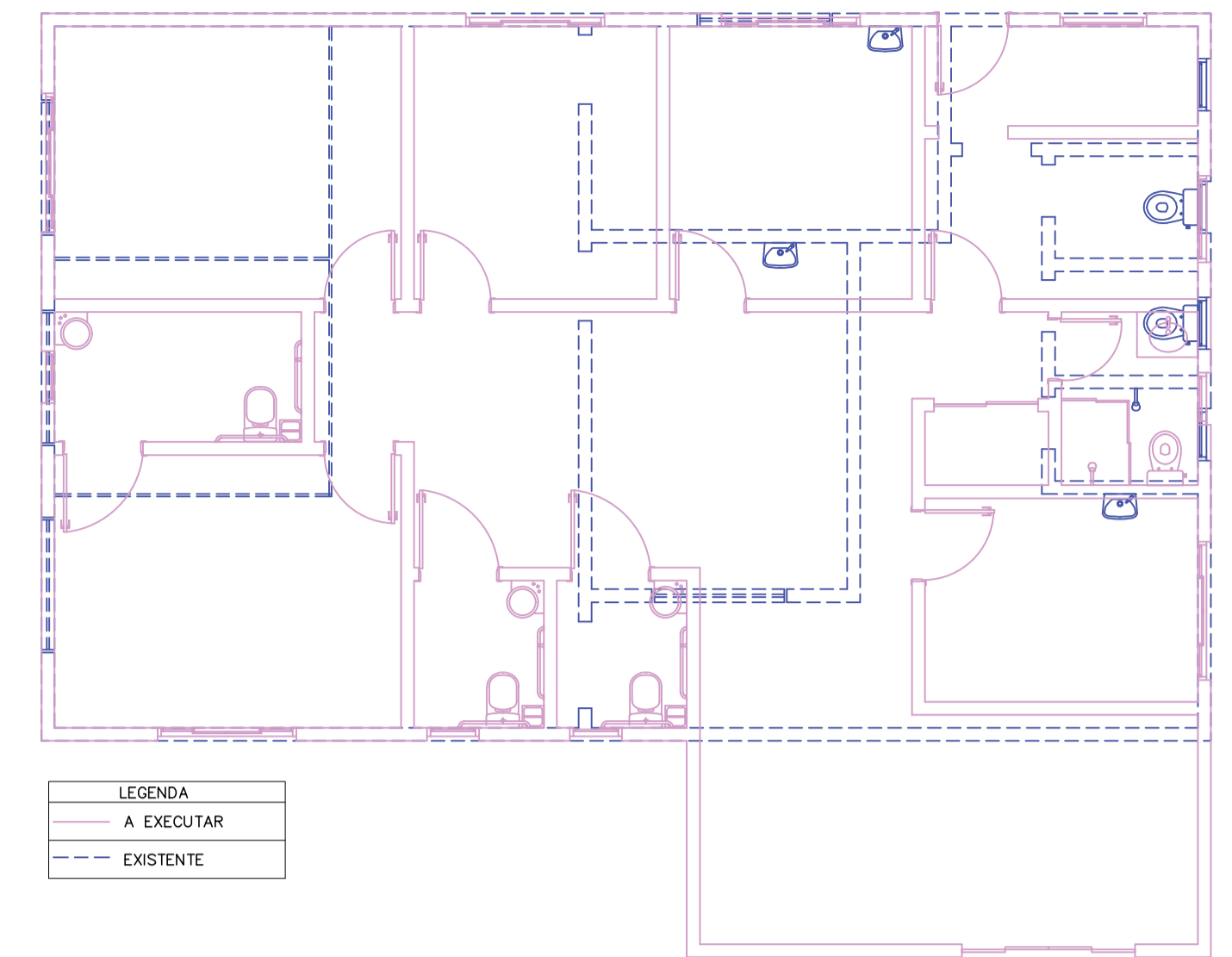
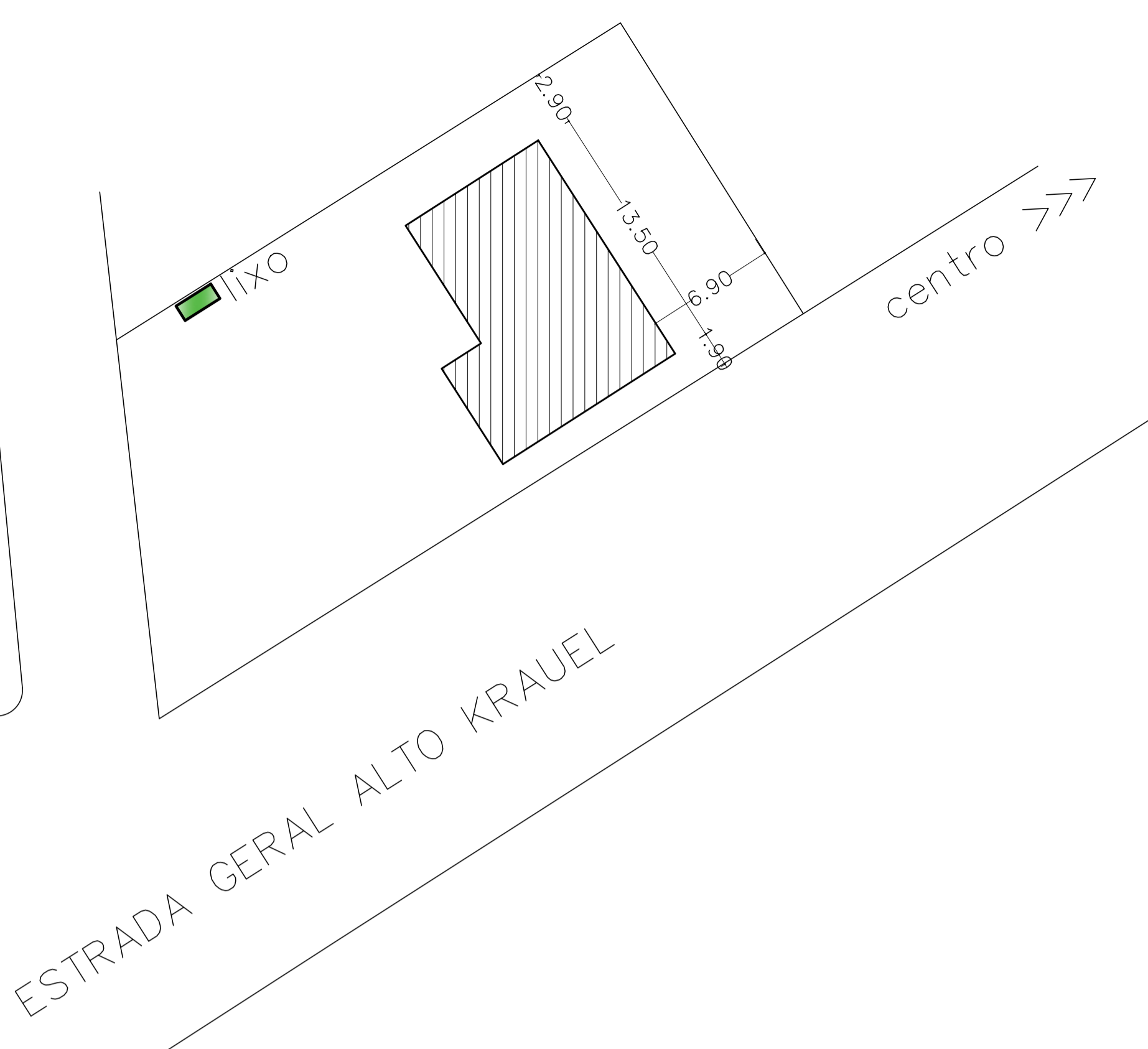

- LEGENDA**
- A EXECUTAR
- EXISTENTE

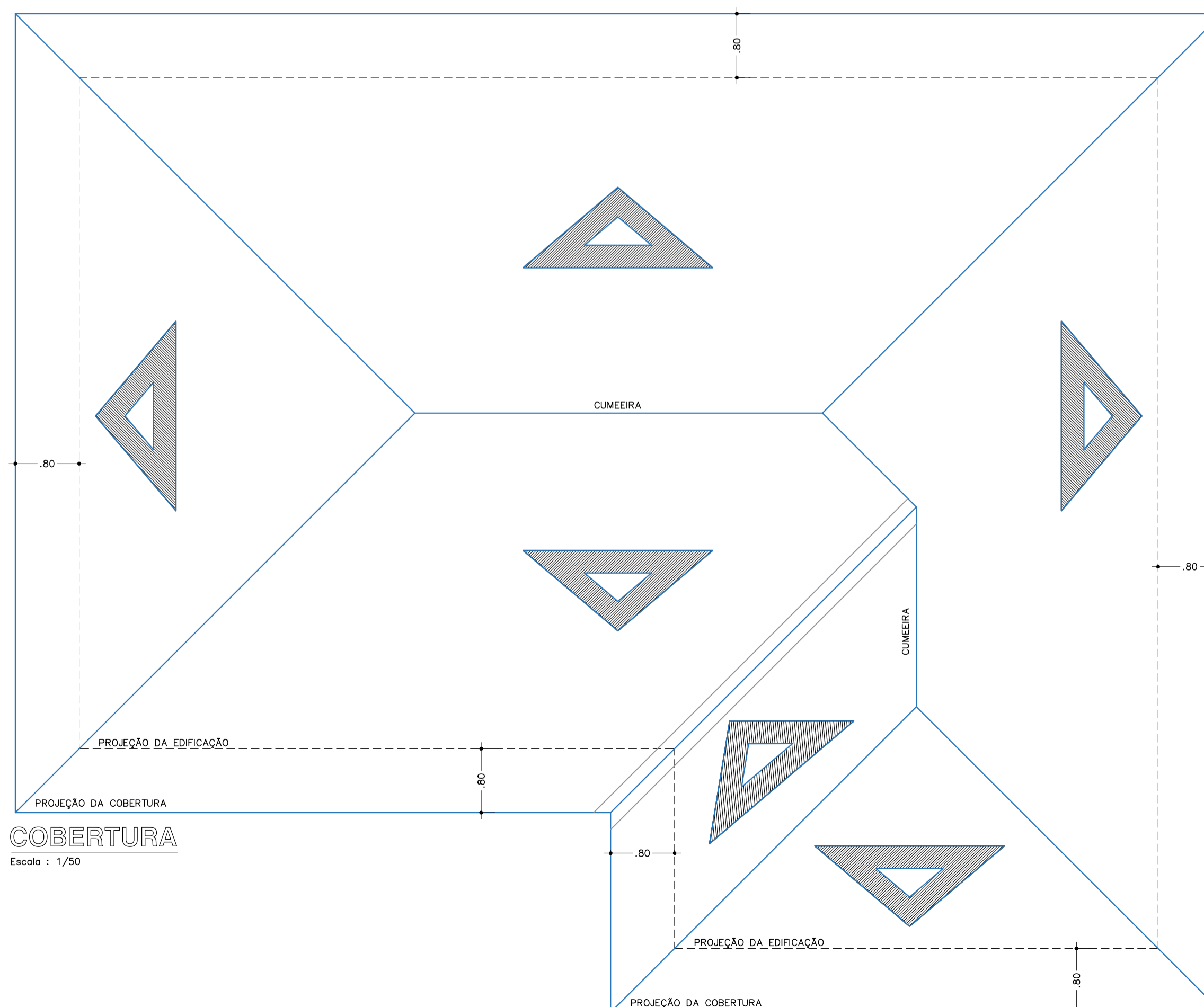
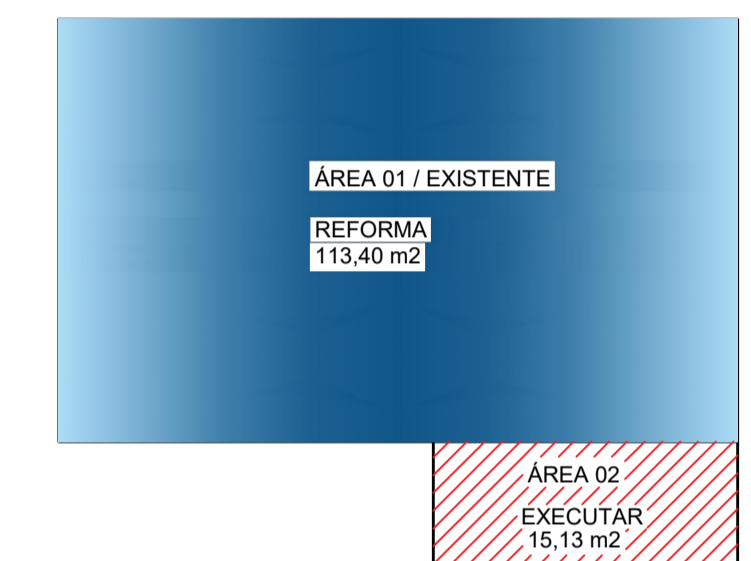

COBERTURA

Escala : 1/50

 <p>PREFEITURA MUNICIPAL DE WITMARSUM DEPARTAMENTO DE PLANEJAMENTO URBANO Rua Sete de Setembro, 1520, Bairro Centro – Cep: 89.157-000 Telefone: (47) 3358-1300 CNPJ: 83.102.442/0001-76</p>	
<p>OBRA: UNIDADE BÁSICA DE SAÚDE</p>	<p>MATERIAL: ALVENARIA</p>
<p>PROPRIETÁRIO: PREFEITURA MUNICIPAL DE WITMARSUM</p>	
<p>ENDEREÇO: ESTRADA GERAL ALTO KRAUEL / ALTO KRAUEL/ WITMARSUM-SC</p>	
<p>PROJETO: ARQUITETÔNICO</p>	<p>REFERÊNCIA: PLANTA DE SITUAÇÃO COBERTURA QUADRO DE ÁREAS</p>
<p>PROPRIETÁRIO: PREFEITURA MUNICIPAL DE WITMARSUM</p>	
<p>RESPONSÁVEL TÉCNICO: PROPRIETÁRIO</p>	
<p>ÁREA CONSTRUÍDA: 128,53 m²</p>	<p>FOLHA: A-01</p>
<p>ESCALA: INDICADA</p>	<p>DESENHO: SOURAC</p>
<p>DATA: OUTUBRO/2023</p>	<p>DATA: OUTUBRO/2023</p>