

**ELEVAÇÃO PRINCIPAL**  
Escala : 1/50

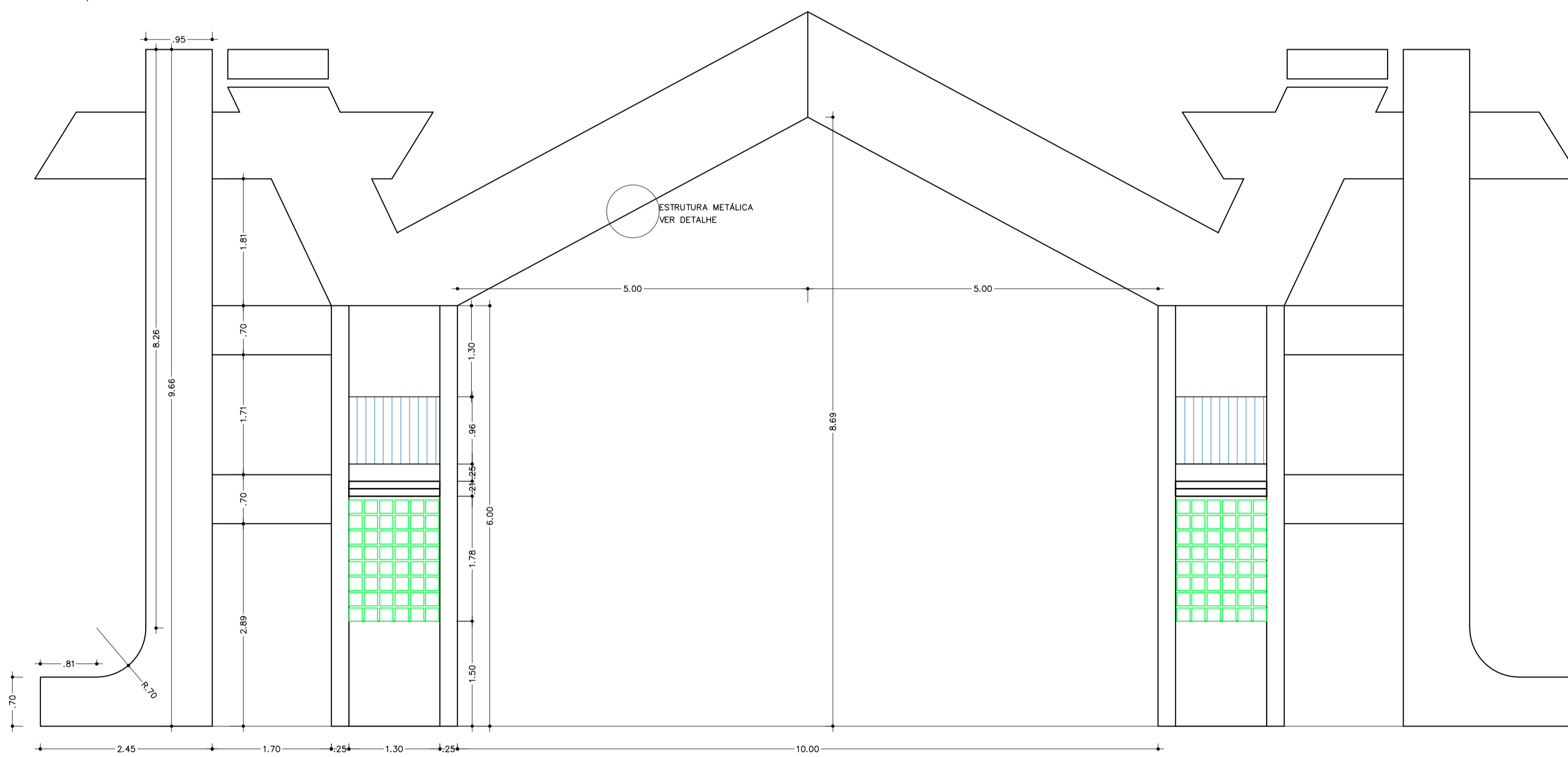

**ELEVAÇÃO PRINCIPAL**  
Escala : 1/50

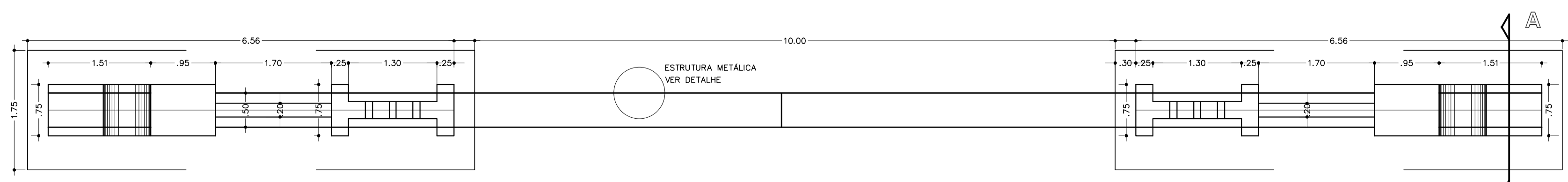
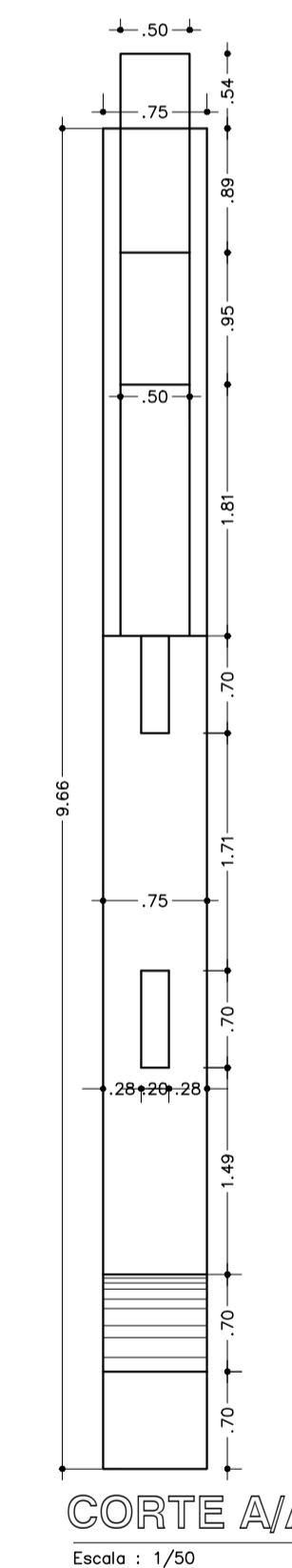

**PLANTA BAIXA**  
Escala : 1/50  
Área da projeção da estrutura: 12,30 m2

	<b>PREFEITURA MUNICIPAL DE WITMARSUM</b> DEPARTAMENTO DE PLANEJAMENTO URBANO Rua Sete de Setembro, 1520, Bairro Centro - Cep: 89.157-000 Telefone: (47) 3358-1300 CNPJ: 83.102.442/0001-76	Autor: CARLOS JOSÉ VARELA ENGENHEIRO CIVIL CREA-SC: 031.719-D
	Obra: <b>PORTAL DE ENTRADA DE WITMARSUM</b>	Projeto: <b>ARQUITETÔNICO</b>
Endereço: <b>RODOVIA SC 340 / MARRECO / WITMARSUM</b>	Escala: <b>INDICADAS</b>	
Conteúdo: <b>PLANTA BAIXA, VISTAS, CORTE A/A E DETALHES SITUAÇÃO</b>	Prancha: <b>ARQ-02</b>	
	Número Pranchas: <b>02 / 02</b>	
	Data: <b>agosto/2023</b>	