

1 CORTE PLANTA TÉRREA
1 : 25

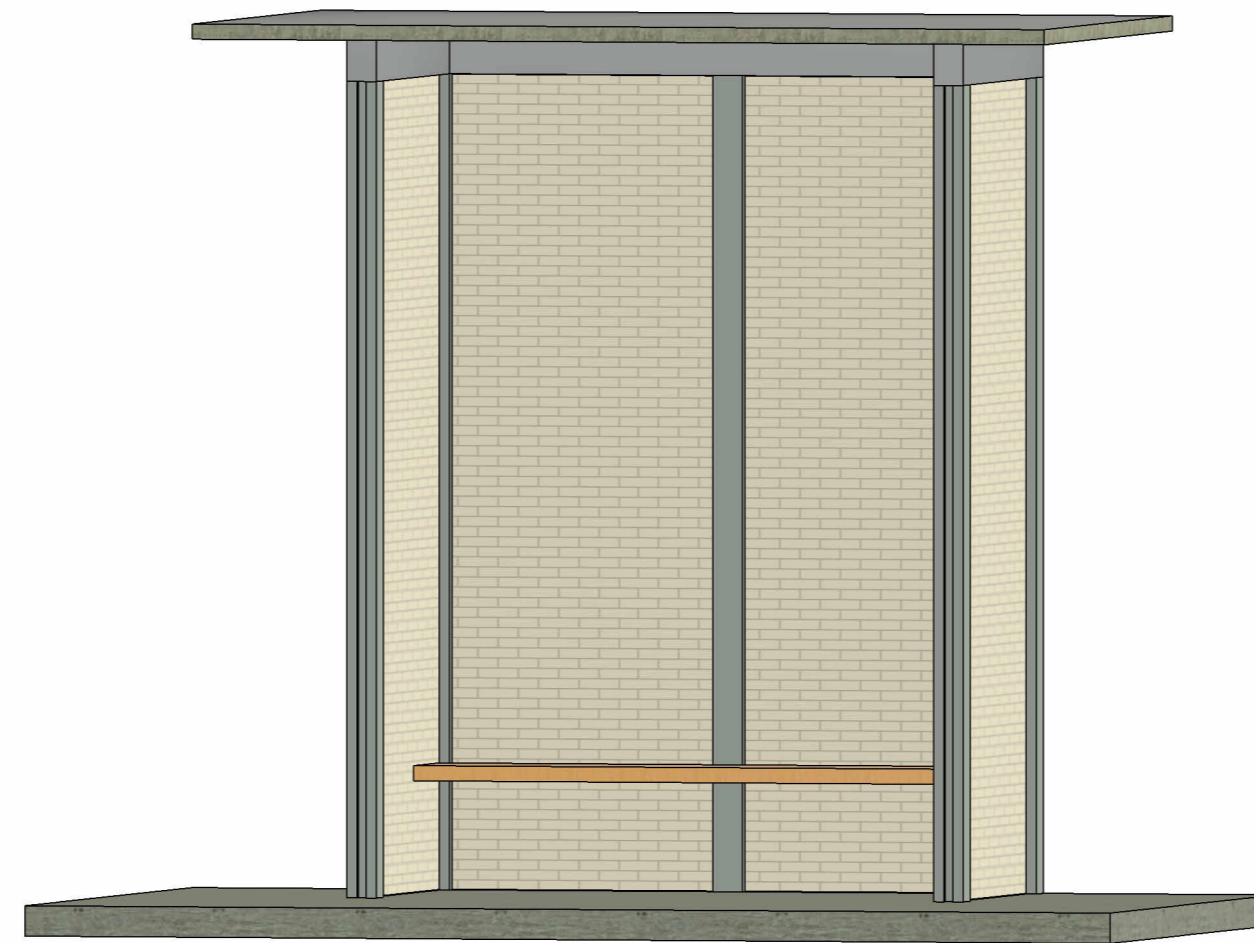

3 CORTE VISTA 3D

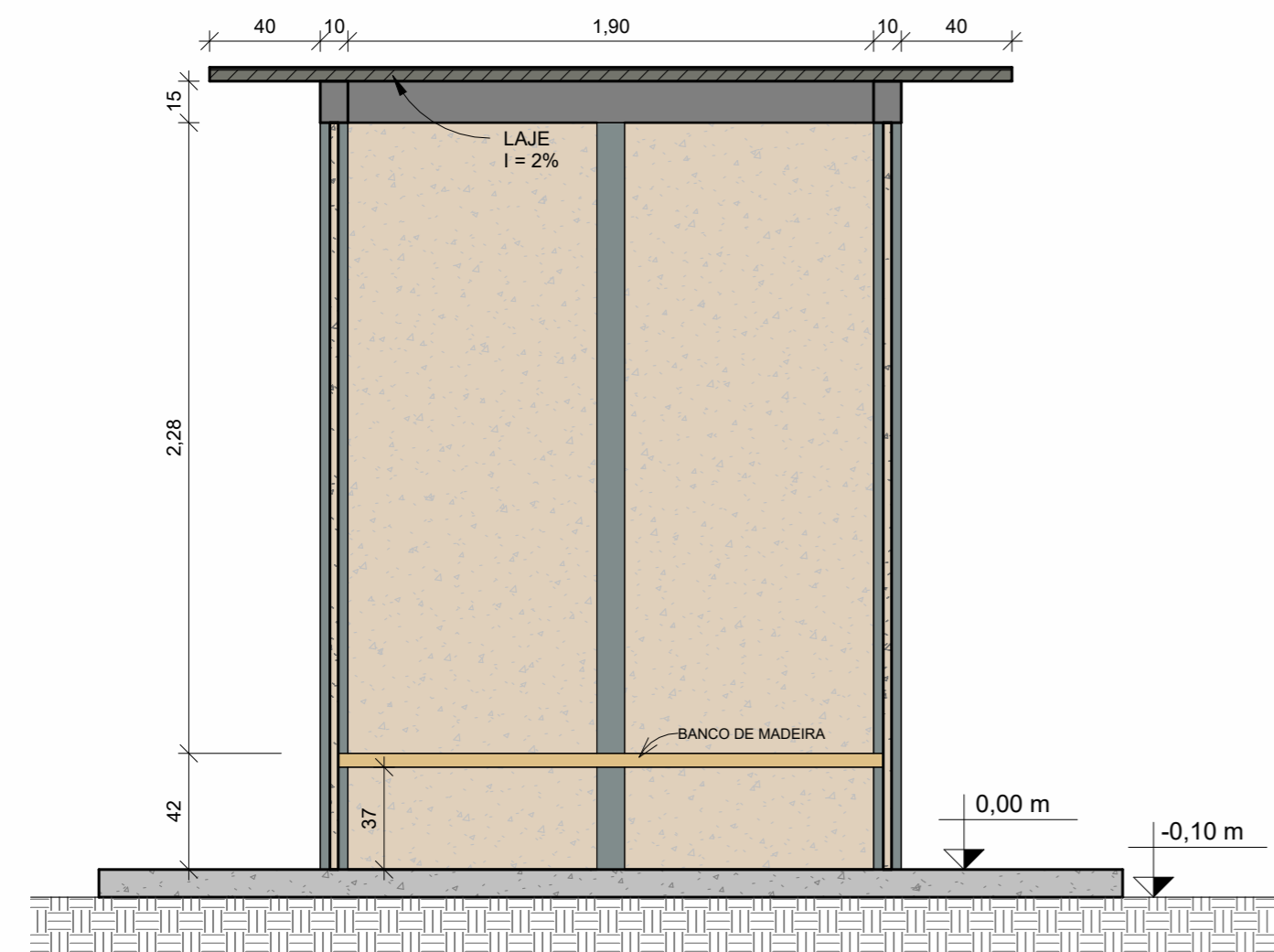

2 CORTE CORTE A
1 : 25

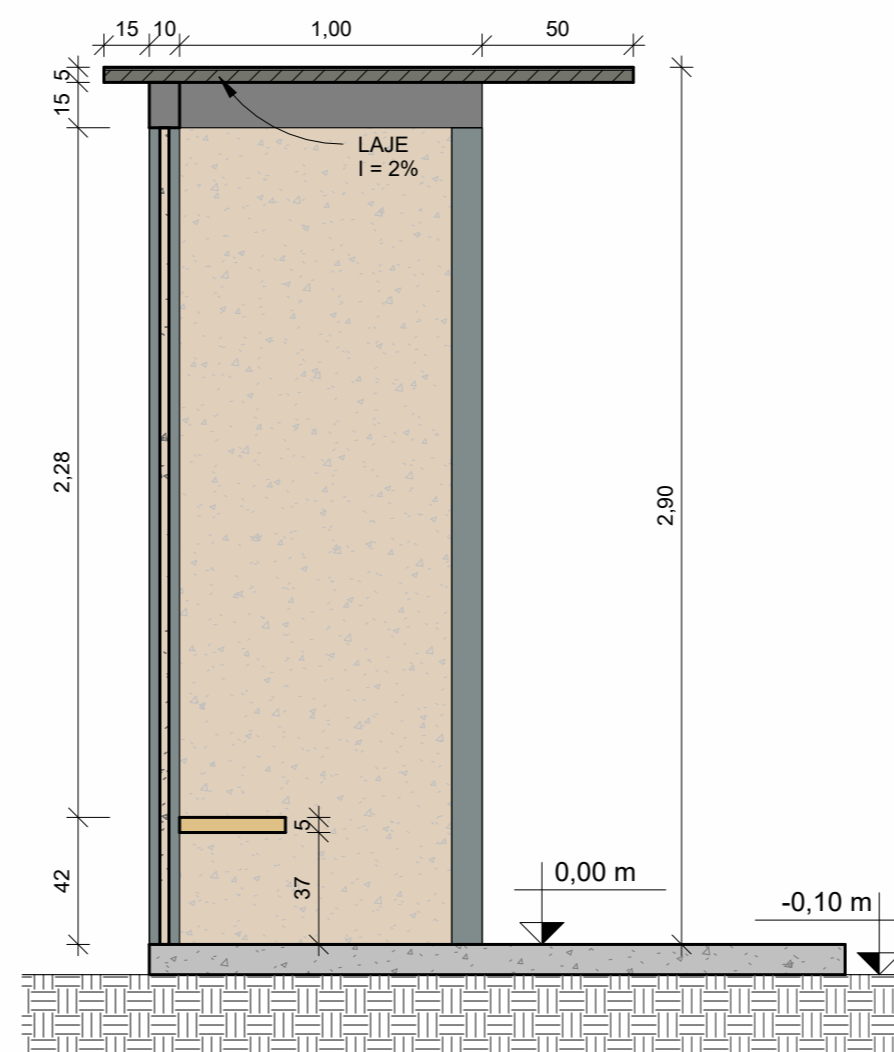

4 CORTE CORTE B
1 : 25

 <p>THIAGO RODRIGUES ENGENHEIRO CIVIL ADMINISTRAÇÃO PROJETO EXECUÇÃO CREA 170.145-7 (47) 99920-8976</p>	
PROJETO: PONTO DE ÔNIBUS DO MUNICÍPIO DE WITMARSUM	
TIPO: ARQUITETÔNICO	REFERÊNCIA: PLANTA BAIXA; PLANTA 3D; PLANTA DE CORTES
CLIENTE: PREFEITURA MUNICIPAL DE WITMARSUM	ASSINATURAS:
ENDEREÇO: LOCAIS DIVERSOS EM WITMARSUM	PROPRIETÁRIO CPF/CNPJ: 83.102.442/0001-76
ÁREAS: MATRÍCULA: ÁREA TERRENO: ÁREA CONSTRUIDA: 8,51 m² TAXA OCUPAÇÃO:	RESPONSÁVEL TÉCNICO CREA/SC: 170.145-7
APROVAÇÃO:	ESCALA: INDICADA DATA: 13.06.2024 PRANCHA: ARQ-01