

**CORTE A-A**

Escala : 1/75

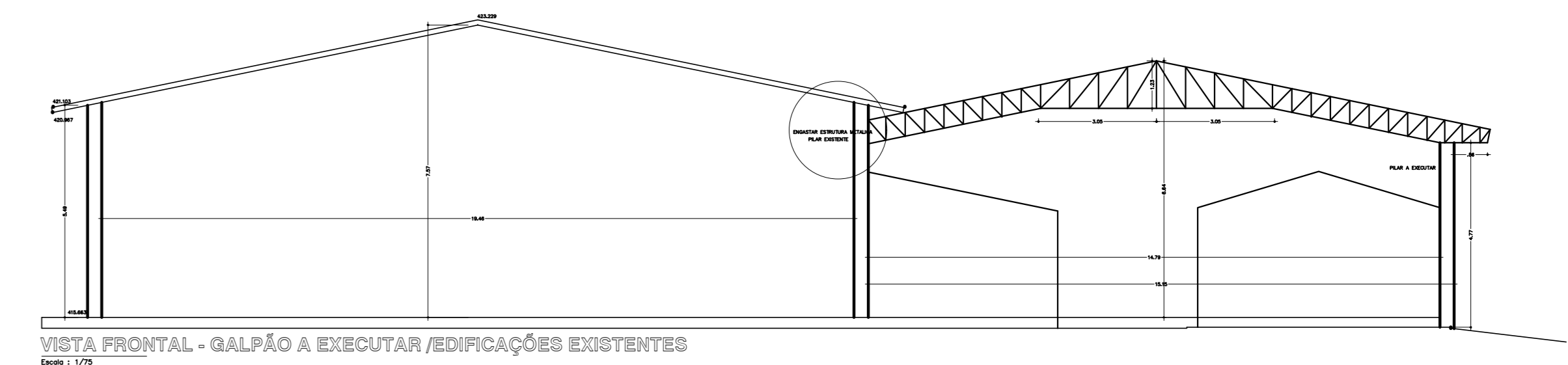

VISTA FRONTAL - GALPÃO A EXECUTAR EDIFICAÇÕES EXISTENTES

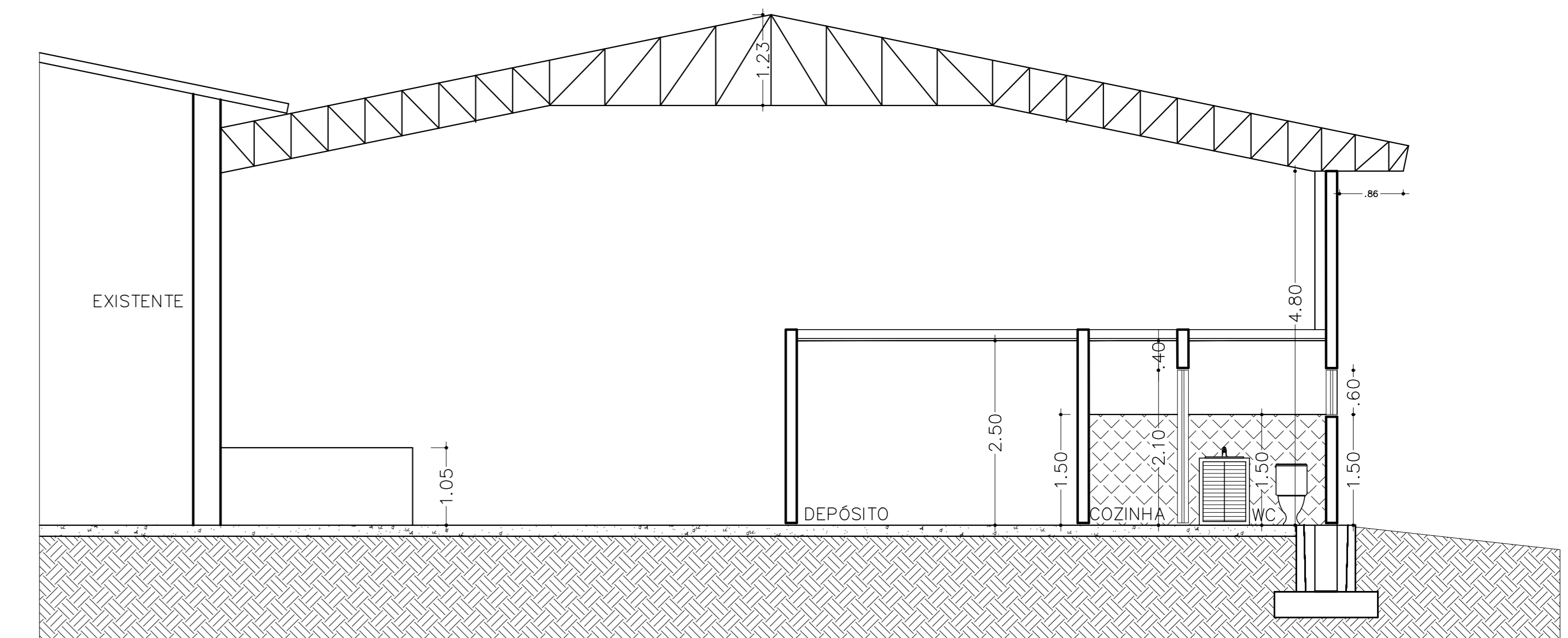

**CORTE C-C**

Escala : 1/75

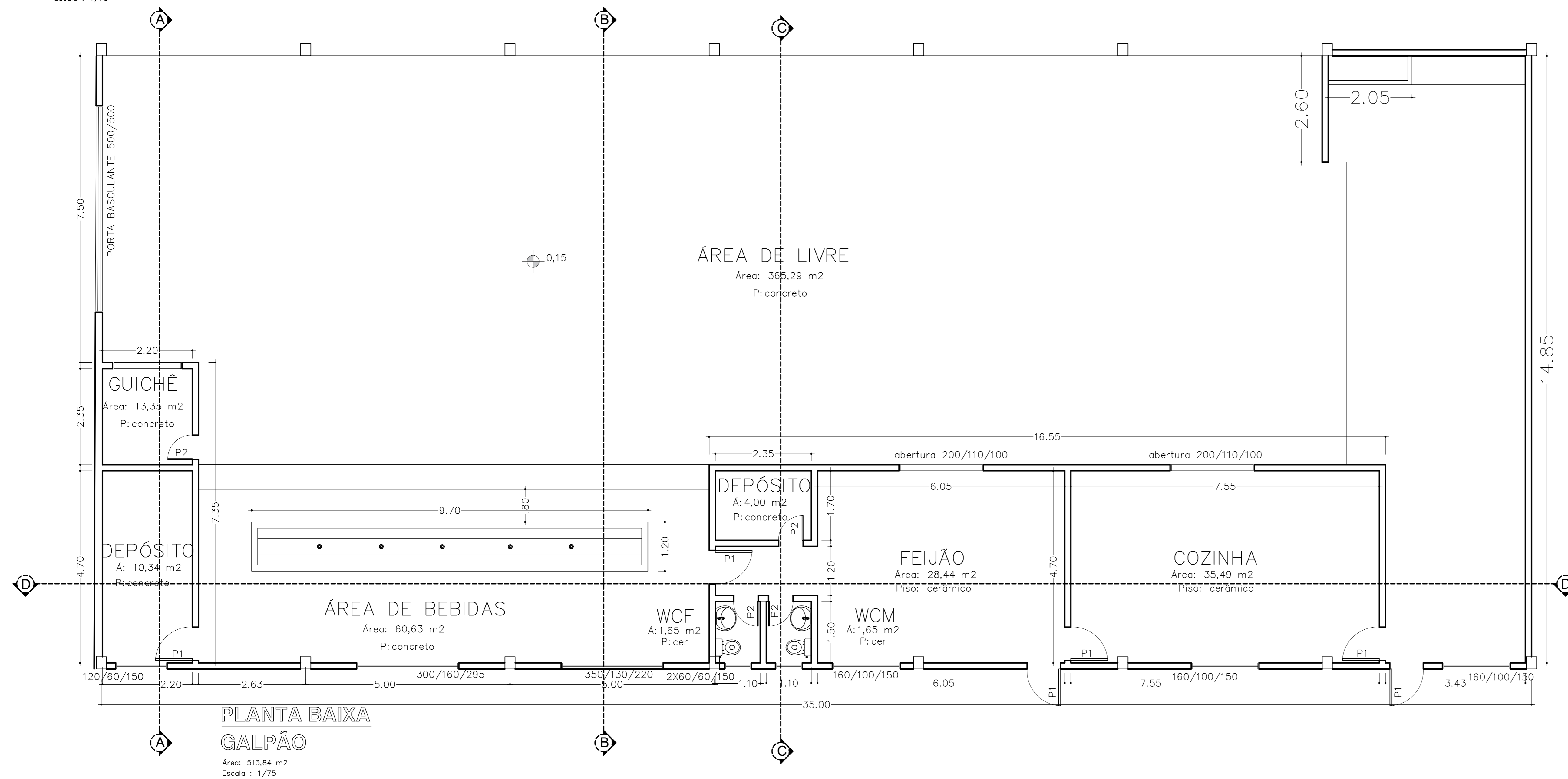

**PLANTA BAIXA GALPÃO**

Área: 513,84 m<sup>2</sup>

Escala : 1/75



**FACHADA**

Escala : 1/75

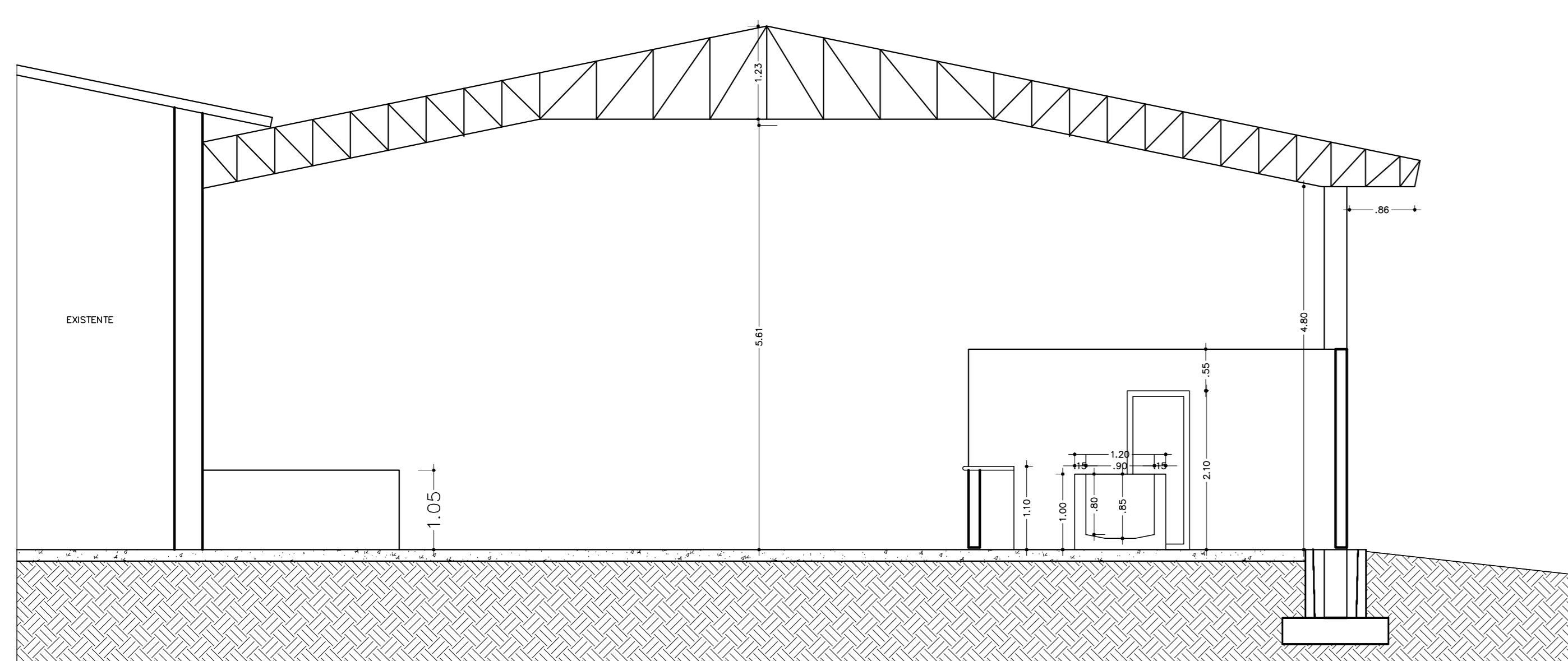

**CORTE B-B**

Escala : 1/75

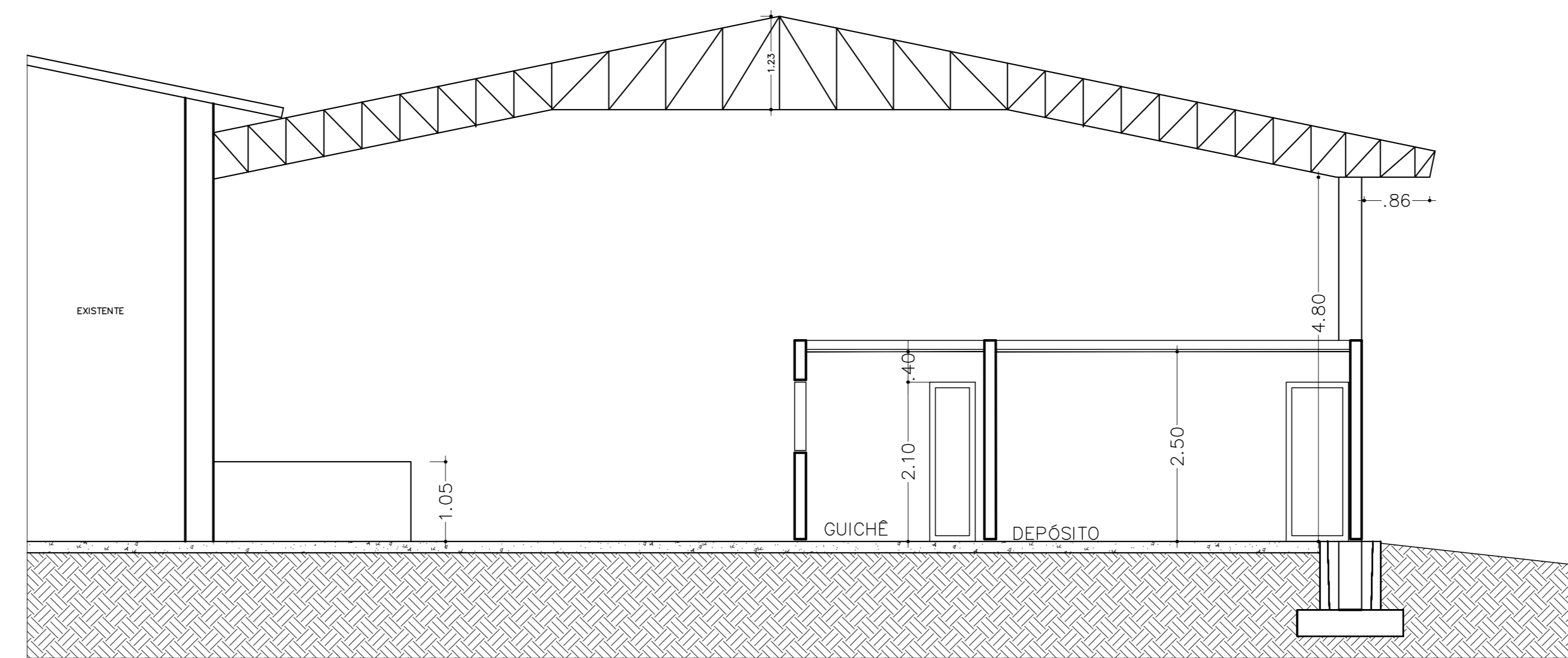

**CORTE D-D**

Escala : 1/75

OBJETO		MATERIAL	
AMPLIAÇÃO DO PAVILÃO DE EVENTOS MUNICIPAL		ALVENARIA/METÁLICA	
PROPRIETÁRIO		CNPJ	
PREFEITURA MUNICIPAL DE WITMARSUM		83.102.442/0001-76	
ENDEREÇO			
RUA 25 DE JULHO/ CENTRO / WITMARSUM-SC			
PROJETO		REFERÊNCIA	
<b>ARQUITETÔNICO</b>		PLANTA BAIXA / CORTE A-A CORTE BB / CORTE CC / CORTE DD	
RESPONSÁVEL TÉCNICO		PROPRIETÁRIO	
CARLOS JOSÉ VARELA PROFESSOR DE ARQUITETURA RUA 400 ANTONIO DE SALES, 200 - BARRAGEM 2 - 84.000-000 - FONE: (41) 3333-1000 - carlos@carlosvarela.com.br		PREFEITURA MUNICIPAL DE WITMARSUM	
ÁREA CONSTRUIDA		ESCALA	
900,00 m <sup>2</sup>		INDICADA	
DATA		SOLICITANTE	
AGOSTO/2024		ARQ-02	