

Detalhe ventilação permanente
Escala: 1/25

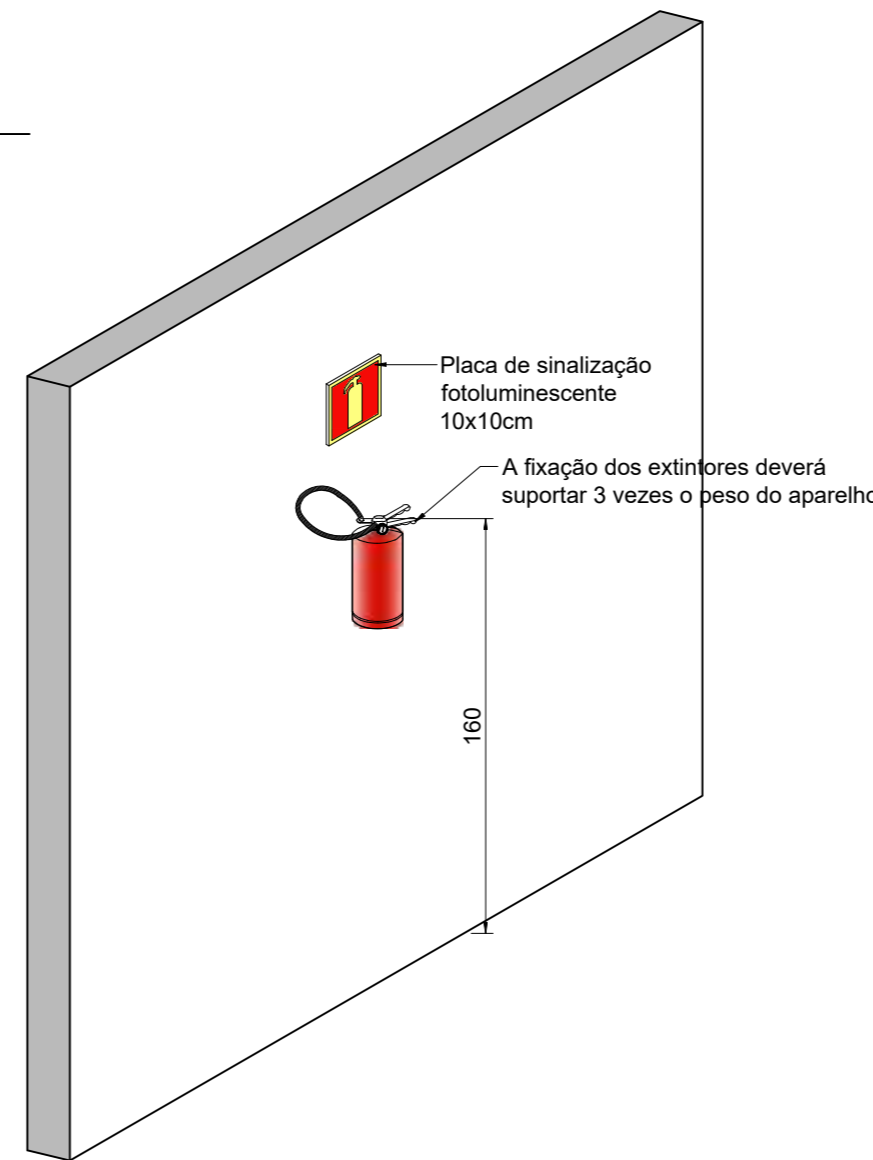

NOTA: Somente serão empregados extintores que possuam o selo atualizado de "Marca de conformidade" do INMETRO e respectivos organismos de certificação credenciados. Os extintores devem ser numerados, devendo a numeração constar no suporte e no extintor.

QUADRO DE REVISÕES:			
00	Emissão inicial	Sarah Schvinden	13/11/2024
ASSINATURAS:			
PROPRIETÁRIO:	PREFEITURA MUNICIPAL DE WITMARSUM CNPJ: 83.102.442/0001-76		
RESP. TÉCNICO:	JAQUELINE RICHARTZ ZIMMERMANN:07249158937 Assinado de forma digital por JAQUELINE RICHARTZ ZIMMERMANN:07249158937 Dados: 2024.11.14 08:47:52 -03'00'		
	JAQUELINE RICHARTZ ZIMMERMANN Engenheira Civil e Seg. do Trabalho CREA/SC 129474-9		
INFORMAÇÕES DO PROPRIETÁRIO:		PREFEITURA M. WITMARSUM CNPJ: 83.102.442/0001-76 Rua Sete de Setembro, nº 1520, Bairro Centro Witmarsum/SC CEP: 89157-000	
INFORMAÇÕES DA OBRA/SERVIÇO:		CASA DA CIDADANIA CNPJ: 83.102.442/0001-76 Rua Willy Pett, nº 59, Bairro Centro Witmarsum/SC CEP: 89157-000	
PROJETO:		PROJETO PREVENTIVO CONTRA INCÊNDIO	
SITUAÇÃO:	OBJETIVO:	OCUPAÇÃO:	ESTRUTURA:
Obra existente	Projeto executivo	Grupo D	Alvenaria
REFERÊNCIA: PLANTA DE SITUAÇÃO E DETALHES			
OS:	Área total:	ART:	Revisão:
2024.356	419,20m²	9571835-1	R00
Data inicial:		13/11/2024	
Nos termos da lei, é proibida qualquer reprodução, utilização, alteração ou informação à terceiros sem autorização da Zimmermann Engenharia.			

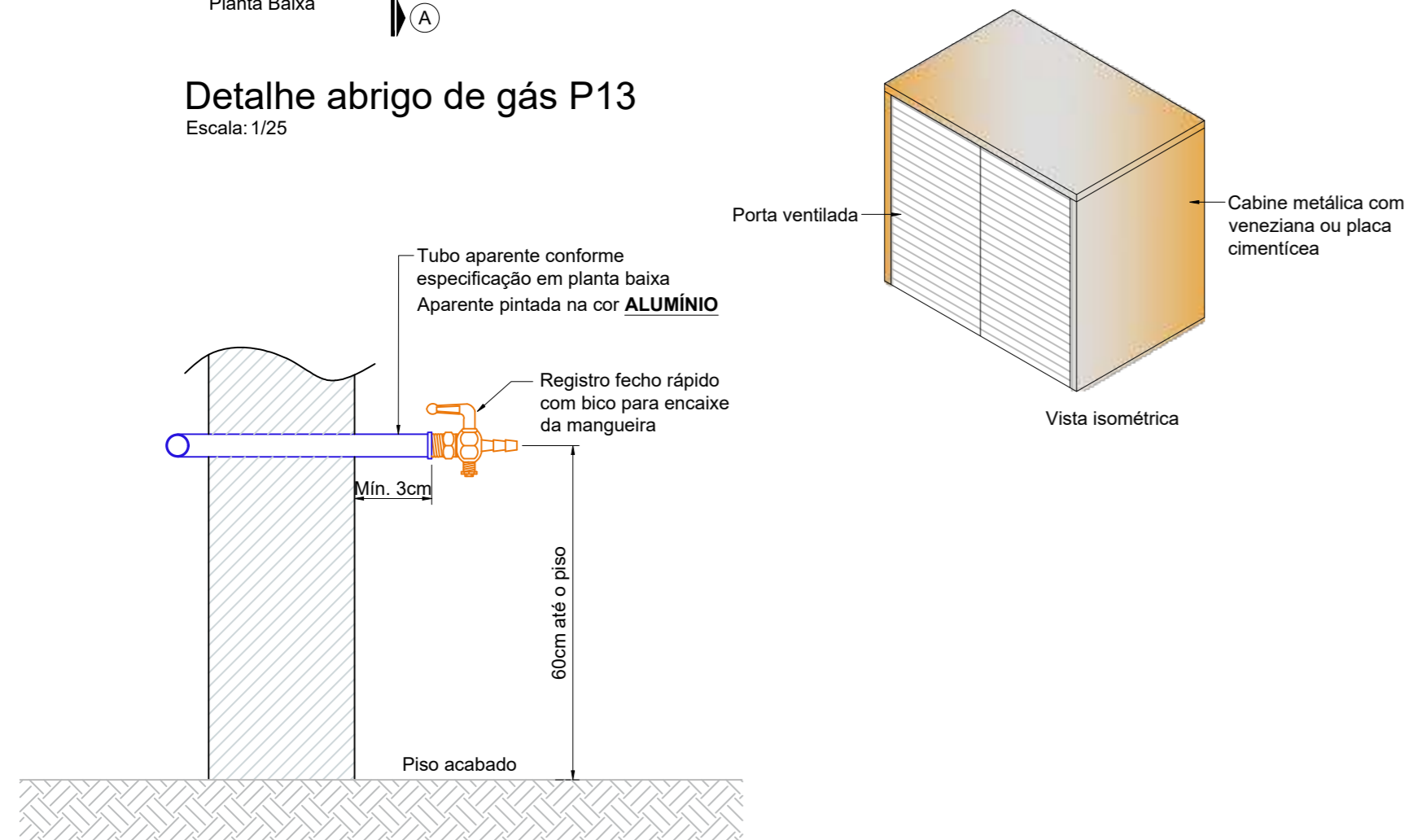
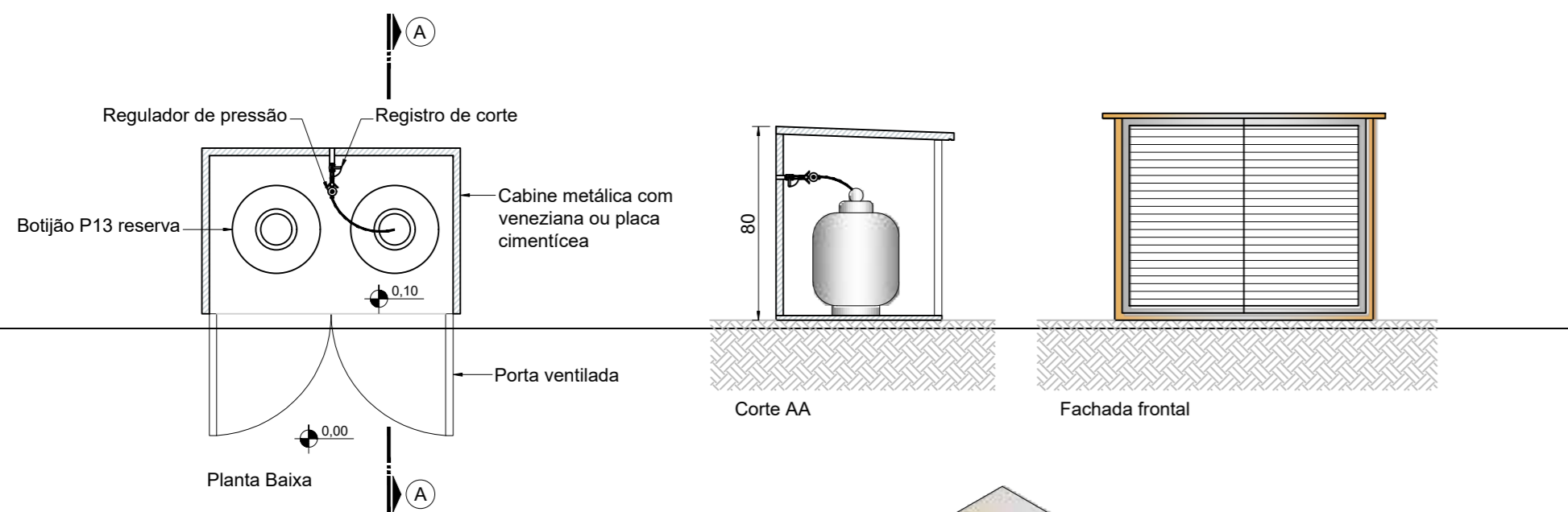

www.zimmermannengenharia.eng.br
Rua Joinville, nº200, sala 02, Bairro Vila Nova
Trombudo Central - SC
047 9 8803-1445
contato@zimmermannengenharia.eng.br

PRANCHA:

PCI
01/02