

Planta baixa pvto térreo
Escala: 1/50
Área: 299,16m²

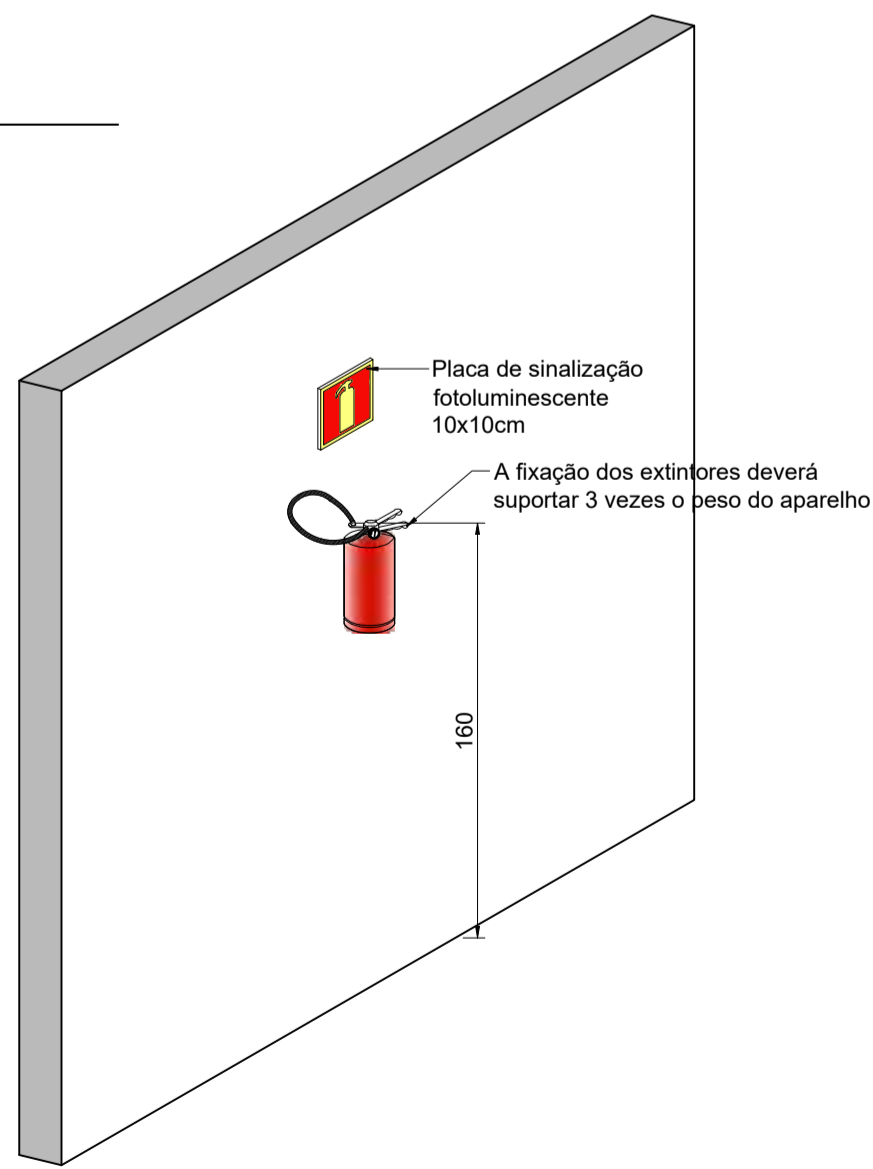

NOTA: Somente serão empregados extintores que possuam o selo atualizado de "Marca de conformidade" do INMETRO e respectivos organismos de certificação credenciados. Os extintores devem ser numerados, devendo a numeração constar no suporte e no extintor.

Detalhe de instalação do Extintor
Escala: 1/25
FIXAÇÃO NA PAREDE

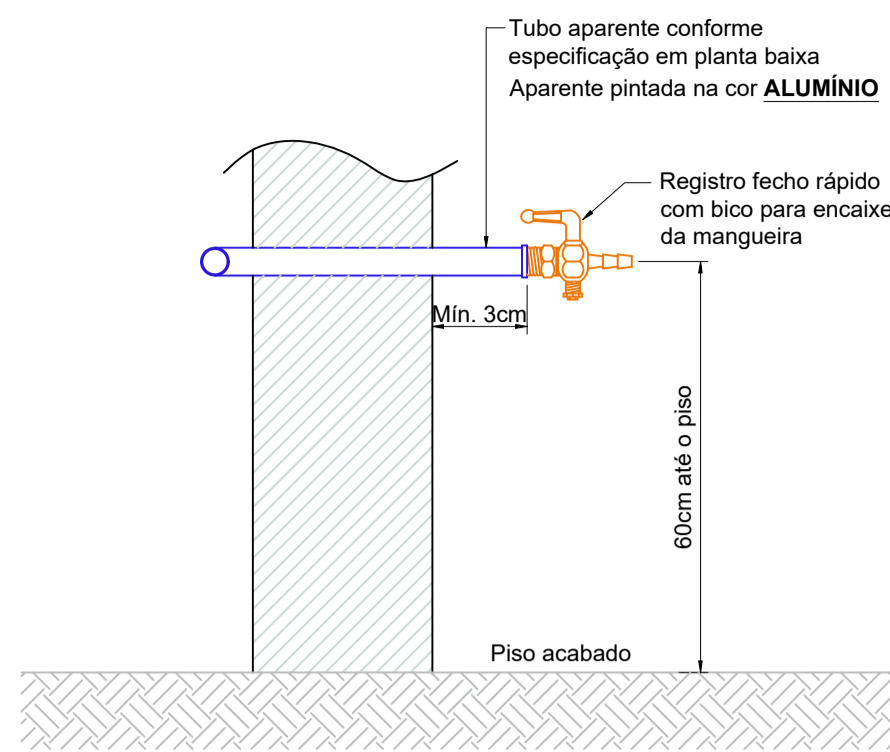

Detalhes Gás Canalizado
Escala: 1/10
Detalhe Ponto de Consumo de GLP

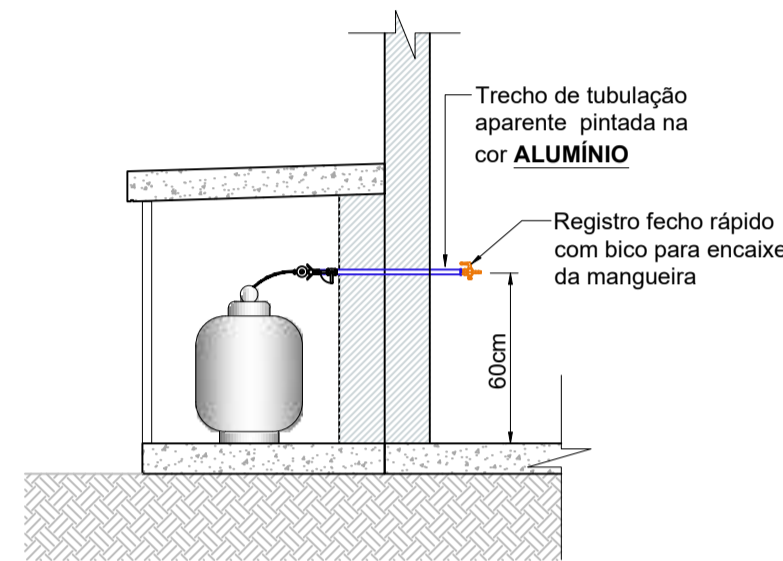

Detalhes Gás Canalizado
Escala: 1/25
Detalhe Ponto de Consumo de GLP

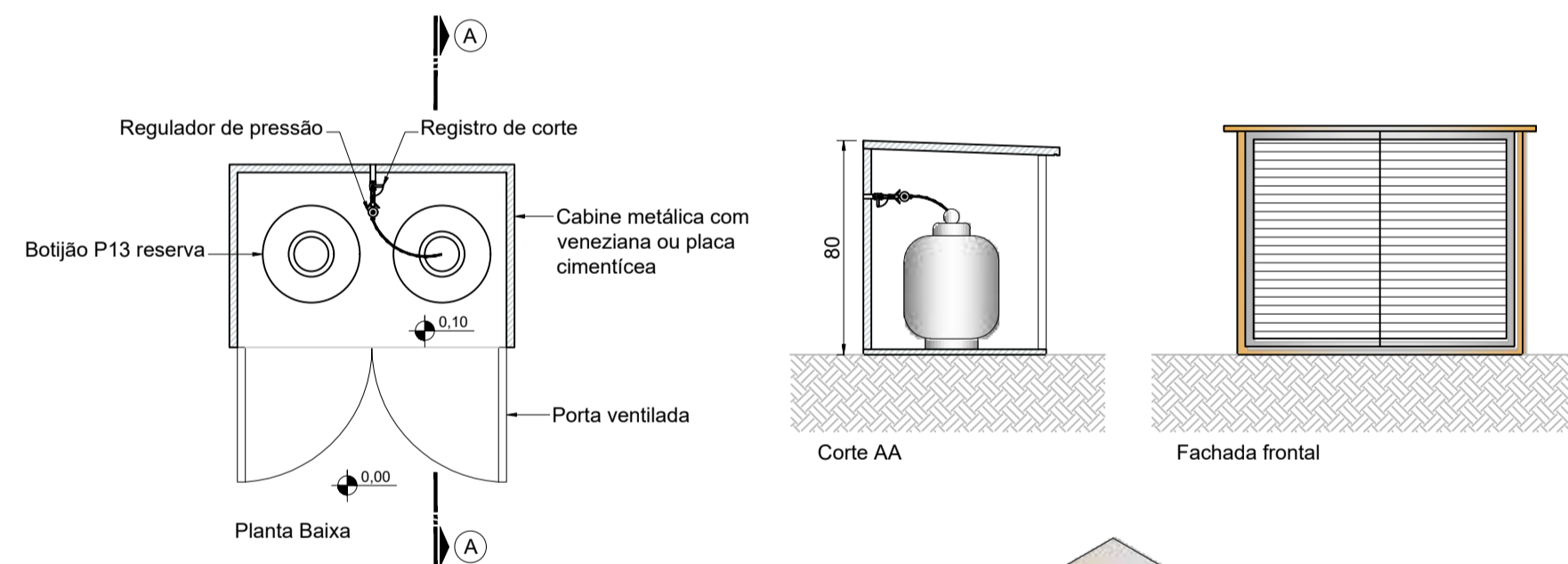

Detalhe abrigo de gás P13
Escala: 1/25

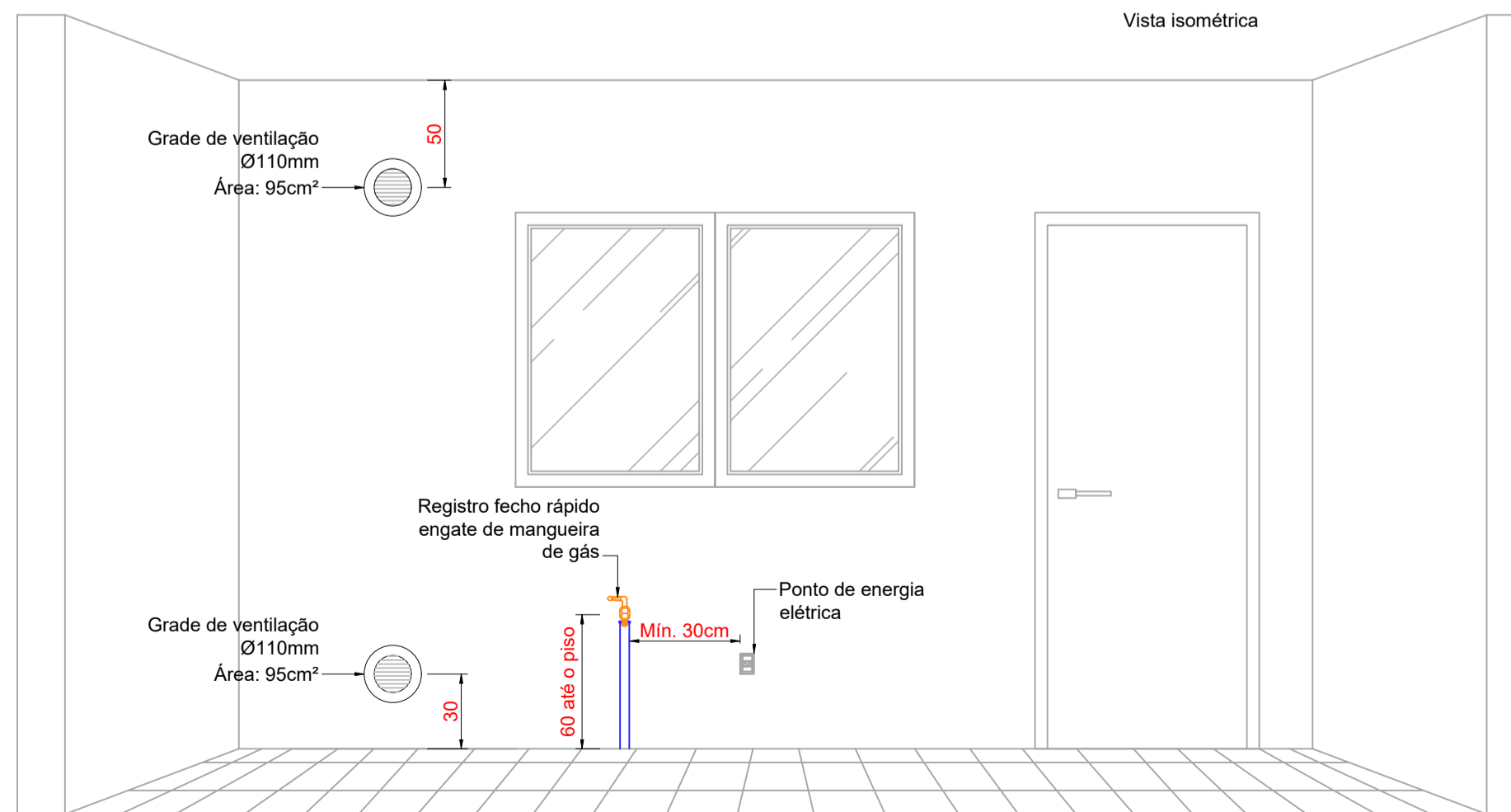
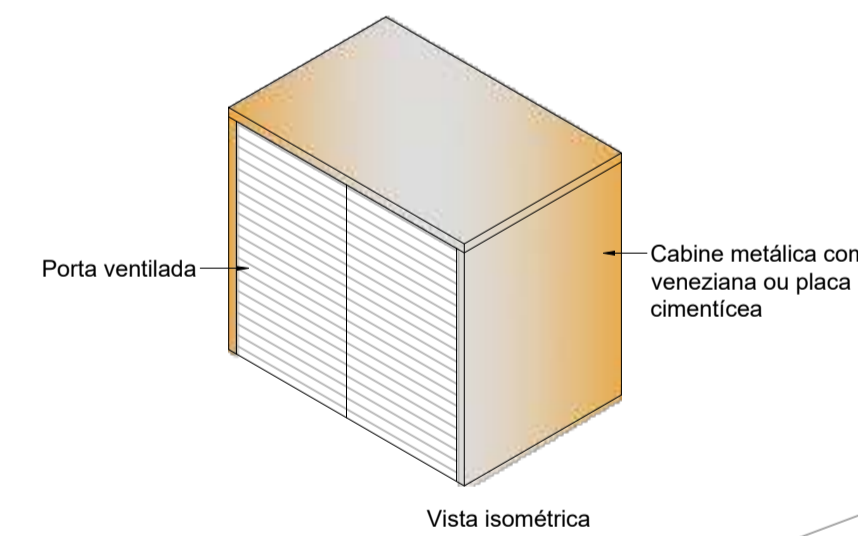

VENTILAÇÃO PERMANENTE:
Área mínima de 110cm² cada
Para ambientes com consumo total até 126kcal/min
Detalhe ventilação permanente
Escala: 1/25

QUADRO DE LEGENDAS:

	EXTINTOR PORTÁTIL COM CARGA DE PÓ BC.
	PROJEÇÃO DE CAMINHAMENTO DO EXTINTOR.
	PLACA DE SAÍDA FOTOLUMINESCENTE FACE SIMPLES (DIMENSÕES 24x12cm).
	PLACA DE SAÍDA FOTOLUMINESCENTE, FACE SIMPLES E SETA INDICATIVA (DIMENSÕES 24x12cm).
	DIREÇÃO DO FLUXO DA ROTA DE FUGA.
	SAÍDA FINAL DA ROTA DE FUGA.
	PONTO DE ILUMINAÇÃO DE EMERGÊNCIA - 300 LUMENS - IP20 - AUTONOMIA 01 HORA.
	PONTO DE ILUMINAÇÃO DE EMERGÊNCIA - 1.200 LUMENS - IP20 - AUTONOMIA 01 HORA.
	APARELHO DE QUEIMA DE GÁS COMBUSTÍVEL.
	TUBULAÇÃO DE GÁS APARENTE - DIÂMETRO INDICADO EM PLANTA BAIXA.
	VENTILAÇÃO PERMANENTE.
	PLACA DE SINALIZAÇÃO COMPLEMENTAR - DIMENSÕES 40x30cm EM PVC.
	BOTÃO DE EMERGÊNCIA DA PISCINA - CONFORME IN 033

QUADRO DE REVISÕES:			
00	Emissão inicial	Sarah Schvidnen	11/11/2024

ASSINATURAS:	
PROPRIETÁRIO:	PREFEITURA MUNICIPAL DE WITMARSUM CNPJ: 83.102.442/0001-76
RESP. TÉCNICO:	JAQUELINE RICHARTZ ZIMMERMANN Assinado de forma digital por JAQUELINE RICHARTZ ZIMMERMANN:07249 Dados: 2024.11.13 16:24:54 -03'00' JAQUELINE RICHARTZ ZIMMERMANN Engenheira Civil e Seg. do Trabalho CREA/SC 129474-9

INFORMAÇÕES DO PROPRIETÁRIO:
PREFEITURA M. WITMARSUM
CNPJ: 83.102.442/0001-76
Rua Sete de Setembro, nº 1520, Bairro Centro
Witmarsum/SC CEP: 89157-000

INFORMAÇÕES DA OBRA/SERVIÇO:
CLÍNICA DE FISIOTERAPIA
CNPJ: 83.102.442/0001-76
Rua Valmor Fistarol, nº 194, Bairro Centro
Witmarsum/SC CEP: 89157-000



PROJETO PREVENTIVO CONTRA INCÊNDIO			
SITUAÇÃO:	OBJETIVO:	OCUPAÇÃO:	ESTRUTURA:
Obra existente	Projeto executivo	Grupo E	Alvenaria
REFERÊNCIA:			
PLANTA BAIXA E DETALHES			
OS:	Área total:	ART:	Revisão:
2024.358	299,16m²	9571583-4	R00
			Data inicial:
			11/11/2024

PRANCHA:
PCI
02/02

Nos termos da lei, é proibida qualquer reprodução, utilização, alteração ou informação à terceiros sem autorização da Zimmermann Engenharia.