

**VENTILAÇÃO PERMANENTE:**  
 Área mínima de 78cm² cada  
 Para ambientes com consumo total até 104kcal/min

**Detalhe ventilação permanente**  
 Escala: 1/25

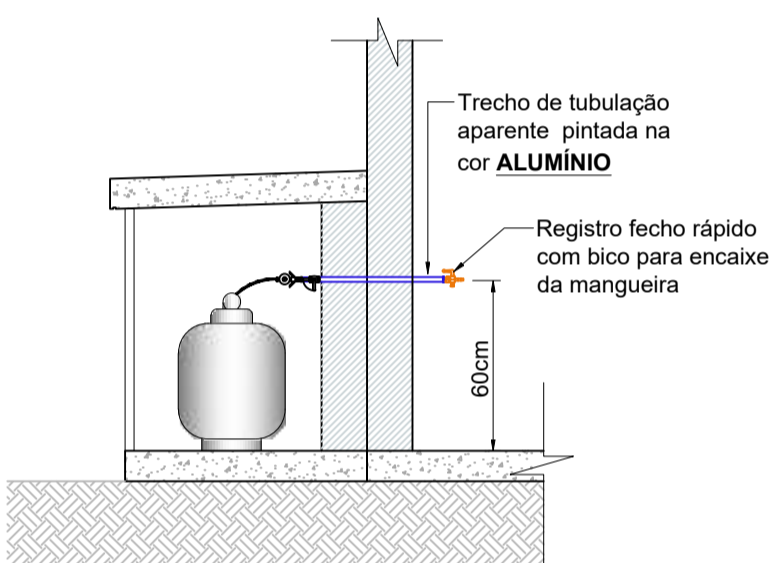
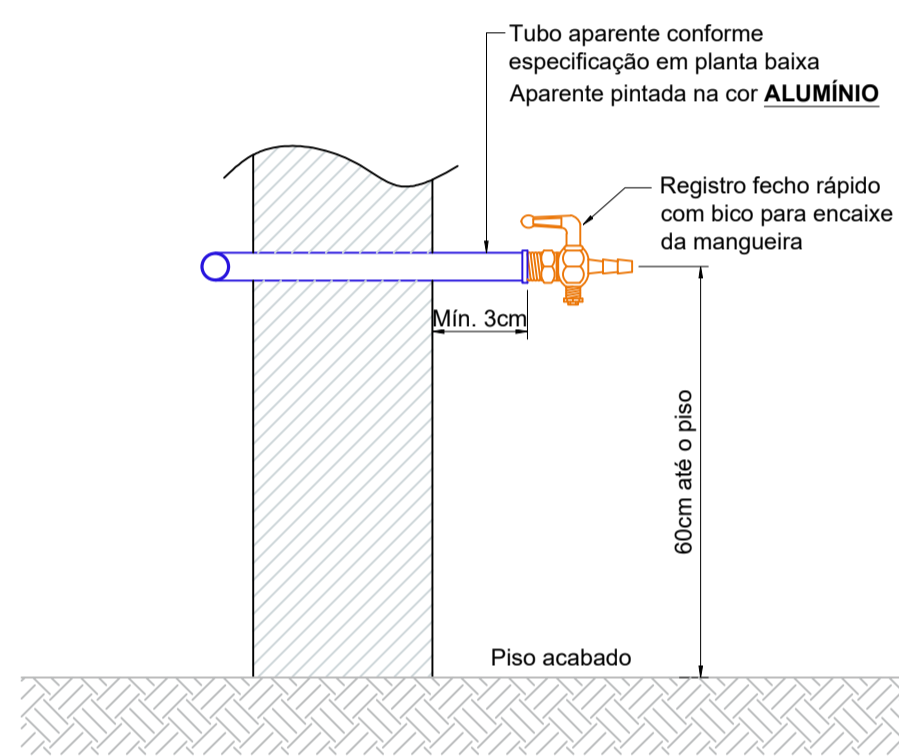

**Detalhes Gás Canalizado**  
 Escala: 1/25  
 Detalhe Ponto de Consumo de GLP

**Detalhes Gás Canalizado**  
 Escala: 1/10  
 Detalhe Ponto de Consumo de GLP

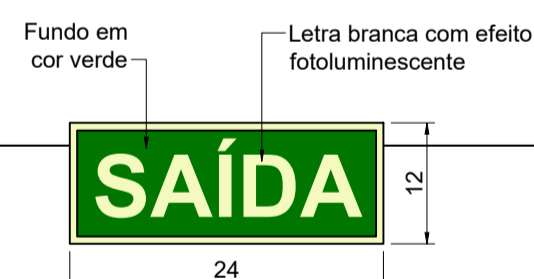

Placas fotoluminescente com tempo de atenuação de 1800min conforme NBR 16820 - intensidade luminosa mínima de 0,3mcd/m².

**Detalhes SAL**

Escala: 1/10  
 Placa fotoluminescente 24x12cm  
 Distanciamento entre placas: 7,58 m

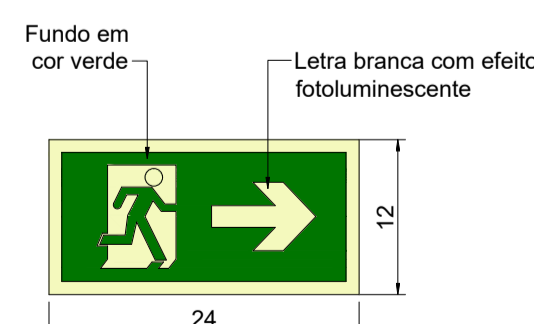

Placas fotoluminescente com seta indicativa para direção, tempo de atenuação de 1800min conforme NBR 16820 - intensidade luminosa mínima de 0,3mcd/m².

**Detalhes SAL**

Escala: 1/10  
 Placa fotoluminescente 24x12cm  
 Distanciamento entre placas: 7,58 m

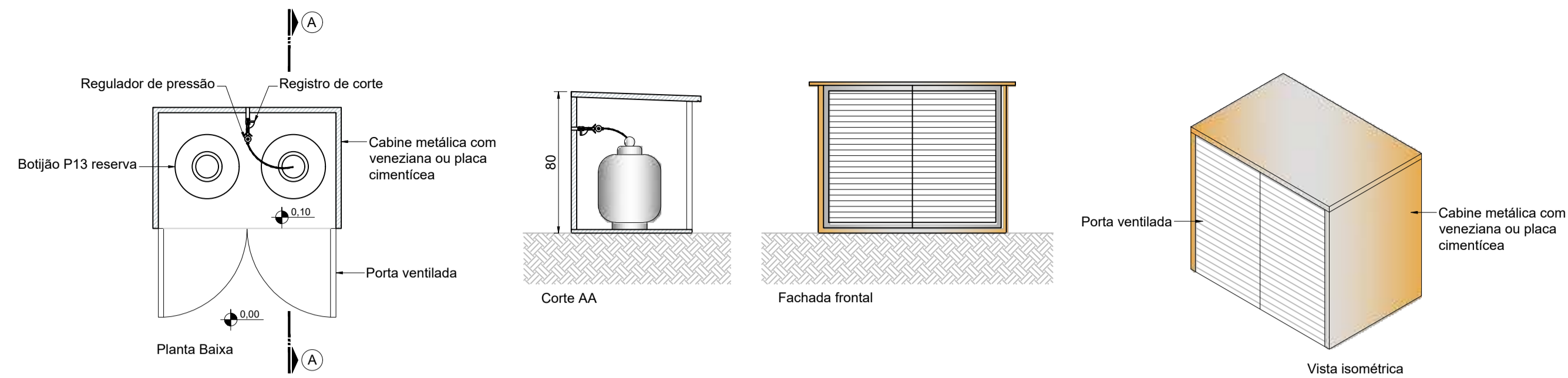

**Detalhe abrigo de gás P13**  
 Escala: 1/25

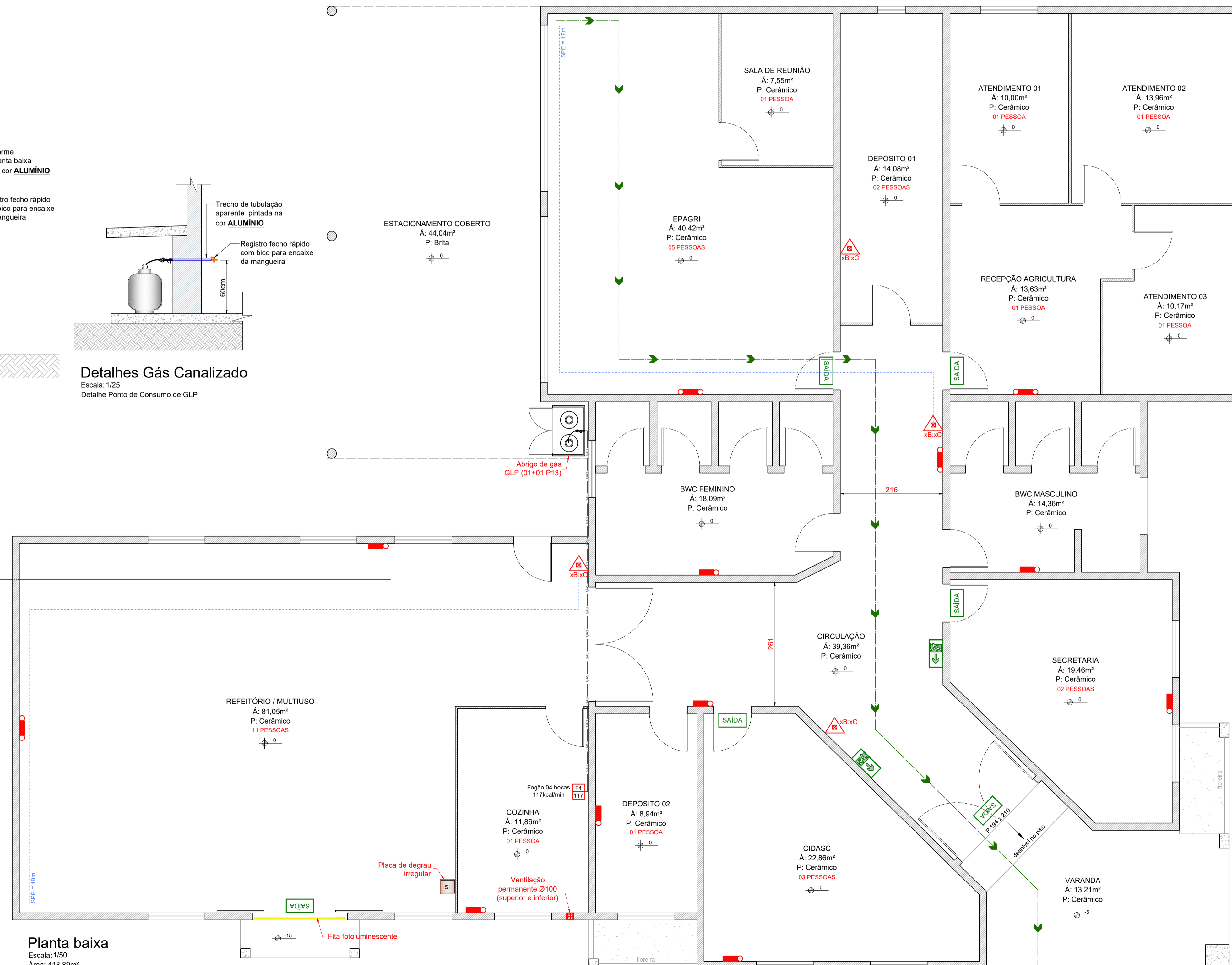

**Planta baixa**  
 Escala: 1/50  
 Área: 418,89m²

QUADRO DE LEGENDAS:	
	EXTINTOR PORTÁTIL COM CARGA DE PÓ BC.
	PROJEÇÃO DE CAMINHAMENTO DO EXTINTOR.
	PLACA DE SAÍDA FOTOLUMINESCENTE FACE SIMPLES (DIMENSÕES 24x12cm).
	PLACA DE SAÍDA FOTOLUMINESCENTE, FACE SIMPLES E SETA INDICATIVA (DIMENSÕES 24x12cm).
	DIREÇÃO DO FLUXO DA ROTA DE FUGA.
	DIREÇÃO DO FLUXO DA ROTA DE FUGA.
	SAÍDA FINAL DA ROTA DE FUGA.
	PONTO DE ILUMINAÇÃO DE EMERGÊNCIA - 300 LUMENS - IP20 - AUTONOMIA 01 HORA.
	PONTO DE ILUMINAÇÃO DE EMERGÊNCIA - 1.200 LUMENS - IP20 - AUTONOMIA 01 HORA.
	APARELHO DE QUEIMA DE GÁS COMBUSTÍVEL.
	TUBULAÇÃO DE GÁS APARENTE - Ø3/4".
	VENTILAÇÃO PERMANENTE.
	FITA FOTOLUMINESCENTE CONFORME DETALHE.
	PLACA DE SINALIZAÇÃO COMPLEMENTAR - DIMENSÕES 40x30cm EM PVC.

QUADRO DE REVISÕES:			
00	Emissão inicial	Sarah Schviden	18/11/2024

ASSINATURAS:	
PROPRIETÁRIO:	PREFEITURA MUNICIPAL DE WITMARSUM CNPJ: 83.102.442/0001-76
RESP. TÉCNICO:	JAQUELINE RICHARTZ ZIMMERMANN:07249 158937 Assinado de forma digital por JAQUELINE RICHARTZ ZIMMERMANN:07249158937 Dados: 2024.11.20 08:09:55 -03'00' JAQUELINE RICHARTZ ZIMMERMANN Engenheira Civil e Seg. do Trabalho CREA/SC 129474-9

INFORMAÇÕES DO PROPRIETÁRIO:  
**PREFEITURA M. WITMARSUM**  
 CNPJ: 83.102.442/0001-76  
 Rua Sete de Setembro, nº 1520, Bairro Centro  
 Witmarsum/SC CEP: 89157-000

INFORMAÇÕES DA OBRA/SERVIÇO:  
**SECRETARIA DA AGRICULTURA**  
 CNPJ: 83.102.442/0001-76  
 Rua Maria Teixeira Hillesheim, nº 36, Bairro Centro  
 Witmarsum/SC CEP: 89157-000



PROJETO: PROJETO PREVENTIVO CONTRA INCÊNDIO				PRANCHA:
SITUAÇÃO:	OBJETIVO:	OCUPAÇÃO:	ESTRUTURA:	<b>PCI</b> <b>02/02</b>
Obra existente	Projeto executivo	Grupo D	Alvenaria	
REFERÊNCIA:				
PLANTA BAIXA E DETALHES				
OS:	Área total:	ART:	Revisão:	Data Inicial:
2024.360	418,89m²	9579379-3	R00	18/11/2024

Nos termos da lei, é proibida qualquer reprodução, utilização, alteração ou informação à terceiros sem autorização da Zimmermann Engenharia.